ORCA
INTERNATIONAL

U.S. West Coast & France
Fine Wine Portfolio

2024

オーナー

ジェフ　　レンショウ

Jeff Renshaw



1963年 ワシントン州シアトル生まれ。
1986年 海軍パイロットとして入隊。
1997年 アメリカ国際経営大学院MBA取得。
1997年 モルガン スタンレー入社。
1999年 オルカ・インターナショナル株式会社を設立し、
現在に至る。

Orca International は興味深い高品質ワインを値打ちな価格で可能な限り最高レベルのサービスと共にお届けし、顧客の皆様の成功につながるよう真剣に取り組んでいます。Orca International の商品とサービスはいつも100%保証されています。
私共はパートナーである生産者の成功にも真剣に取り組んでいます。Orca International は生産者の国際的なブランド確立の一助となるべく、しっかりとした質の高い販売網の確立に尽力しています。
顧客の皆様と生産者の両者に奉仕するという精神の下、私達はファイン・ワインと誠実なビジネスを通して微力ながら日本と世界の相互理解と敬愛の念を深めて、一緒に働く全ての人々の生活を豊かにしていきたいと願っています。

Orca International is committed to the success of our customers through providing interesting, high quality wines at reasonable prices with the highest possible level of service. Orca International's products and services are always 100% guaranteed.
We are equally committed to the success of our supplier-partners. Orca International strives to establish steady, high quality distribution that will help our suppliers to build their brands internationally. In this spirit of service to both our customers and our suppliers, we hope that through fine wine and honest business we can in our small way increase mutual understanding and respect between Japan and other parts of the world, and in this way to enrich the lives of everybody whom we work with.

会社概要

社名：　オルカ・インターナショナル株式会社
所在地：　東京都荒川区西日暮里 5-2-19 9F
設立：　1999年7月
オーナー ：　ジェファーソン・レンショウ
役員 ：　代表取締役 後藤 貴之
代表取締役 波田 紀子
従業員数：10名
取引銀行：三井住友銀行上野支店
事業内容：ワインの輸入
卸売及び料飲店に対する小売販売
輸入ワインの通信販売

会社沿革

1999年 7月　オルカ・インターナショナル株式会社設立
1999年 10月　酒類販売業免許を取得
2003年 9月　所在地を東京都荒川区南千住 5-39-16 より荒川区東日暮里 6-3-4 2Fに移転
2007年 2月　所在地を荒川区東日暮里 6-3-4 2F より荒川区西日暮里 5-2-19 9Fに移転

ORCA INTERNATIONAL

2024 U.S. West Coast & France Fine Wine Portfolio Index

Washington

Page

ワシントン州のワインについて…… 1-6

Bionic Wines …… 7

Horsepower Vineyards, Hors Catégorie, Champagne Christophe Baron, Cayuse Vineyards, No Girls

Born to Run…… 12

Charles Smith Wines …… 13

DeLille Cellars …… 15

Dunham Cellars …… 17

House of Smith …… 19

Substance, Substance Vineyard Collection, K Vintners, Casa Smith, SIXTO

Intrinsic…… 23

L'Ecole No 41…… 25

Leonetti Cellar, Figgins …… 27

Long Shadows, Nine Hats …… 29

Precept Wine…… 33

House Wine, Washington Hills, Waterbrook

Pursued by Bear …… 37

Syncline Winery…… 39

Woodward Canyon…… 41

Oregon

Page

オレゴン州のワインについて…… 43-48

Acrobat…… 49

Domaine Serene…… 51

J.C. Somers …… 53

Ken Wright Cellars…… 55

King Estate …… 57

Sokol Blosser …… 59

Torii Mor…… 61

California

Page

カリフォルニア州のワインについて…… 63-66

Bogle Family Wine Collection…… 67

Bogle Family Vineyards

Phantom Wines

Juggernaut Wines

Chalk Hill …… 71

Forager, Spicerack…… 73

Rack & Riddle…… 75

Scheid Family Wines…… 77

Scheid Vineyards

Ranch 32

Hive & Honey

Odd Lot

Sunny with a Chance of Flowers …… 81

SHARE A SPLASH wine co. …… 83

Cannonball

Angels & Cowboys

The Specialyst …… 86

TEXTBOOK…… 87

The Vice…… 89

France

Page

サン・ジュリアンについて…… 91

ムーリス・アン・メドックについて …… 92

Les Vins Fins Anthony Barton …… 93

最新1週間以内の在庫リスト＆価格は
こちらからご確認いただけます。

2024年第2版

ワシントン州のワインについて

ワシントン州はアメリカの西部に位置し、カナダ国境とオレゴン州に挟まれた、アメリカ第2位のワイン生産地です。この地理的な位置により、多様な地形、山脈、河川が存在し、これらの地形が影響を与える多彩な気候と土壌が広がっています。これにより、異なるブドウ品種の栽培に適した地域が形成されています。ワシントン州のワイン産業は旧世界と新世界のスタイルを融合させた独自のワインを生産し、急速に成長しています。




1970年代ごろ-ブドウを加工する
リック・スモール

歴史

1825年、南西部オレゴンとの州境あたりに最初の種がイギリスから持ち込まれたことがブドウ栽培の始まりでした。1903年に行われた大規模なヤキマ川の灌漑工事により、乾燥地帯でも農業が盛んになり、ワイン産業の基盤が築かれました。その後、1960年代に最初の商業用ブドウ畑が設立され、シャトー・サン・ミッシェルを筆頭に多くのワイナリーが誕生し、ワシントン州を世界有数のワイン産地へと導きました。


1974年-カベルネとリースリングを植樹。
ゲイリーと叔父のジョージとビル・レオネッティ

地理・気候

約1,600万年前、地球上で最も大規模な火山活動の一つが発生し、玄武岩の溶岩流がワシントン州東部とオレゴン州北部を広く覆いました。その後、約15,000年前、氷河期の終わりに、古代のミズーラ湖の氾濫による壊滅的な洪水がワシントン州東部と中部に堆積土壌をもたらし、これらが現在のワシントンの土壌の基盤となっています。主なワイン産地となる東部は、太平洋からの影響を２つの大きな山脈に阻まれ乾燥した温暖な大陸性気候で、夏季に高温と晴天が続きます。夜間に急激に冷え込む特徴があり日較差が20度以上となる事も珍しくありません。これがブドウの酸味を保つのに役立ちます。また高緯度にある事から日照時間が長く、ブドウが多くの日光を受けて成熟し、風も適度に吹き抜けてブドウの健康を保ちます。また雨がほとんど降らない地域にありながら、コロンビア川（アメリカで4番目に長い）の豊富な水源により水不足の心配はなく、－15度以下になる事もある厳しい冬には病害虫は死滅。乾燥した夏と合わせ、農薬を使用する必要のない安全なブドウ栽培が可能となります。


コロンビア川玄武岩群


ミズーラ洪水で堆積した地層



氷河期の大洪水の爪痕が今も残るホース・ヘブン・ヒルズ

AVA・ブドウ品種

現在20あるワシントン州のAVAは気候や土壌により多様で、多くの品種の成功に貢献しています。ワシントン州のAVAで最も重要なコロンビア・ヴァレーAVAは、州内99%のブドウ生産をカバーし、16のサブAVAを包括しています。1983年にワシントン州で一番初めに制定されたヤキマ・ヴァレーAVAは気候や地形が変化に富んでいるため、現在ではその中に更に5つのAVAに細分化されています。また、世界の多くのワイン産地とは異なり、ワシントン州は単一のブドウ品種やグループによる簡単な定義ができません。80以上の異なる品種栽培に適したその多様な気候条件により、多くの品種から素晴らしいワインを生み出す事ができるのです。

主要な品種の割合

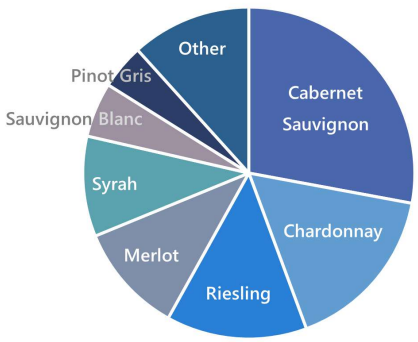

- 28% Cabernet Sauvignon
- 16% Chardonnay
- 14% Riesling
- 11% Merlot
- 10% Syrah
- 5% Sauvignon Blanc
- 4% Pinot Gris
- 12% Other Total



レコールNo 41 ファーガソン・ヴィンヤード

最新統計データ

ワイナリー数　1,075+

ヴィンヤード数　400+

ブドウ栽培面積　60,000エーカー以上 (24,281ha)

https://www.washingtonwine.org/より



ワシントン州のAVA地区

ワシントン州には現在米国の財務省によって認定された20のAVA (American Viticultural Area)があります。AVAは周辺地域と明確に異なる独自の気候、土壌と自然の特徴を持つブドウ栽培地域です。20のAVAは下記の通りです。





コロンビア　ヴァレー
1. Columbia Valley
(1984年認定)
ワシントン州最大



レイク　シェラーン
2. Lake Chelan
(2011年認定)
コロンビア・ヴァレー内
最北



エンシェント　レイクス
3. Ancient Lakes
(2012年認定)
白品種の栽培がメイン



ロイヤル　スロープ
4. Royal Slope
(2020年認定)
南向き斜面が多く、
標高差が大きい



ワルーク　スロープ
5. Wahluke Slope
(2006年認定)
大規模な沖積扇状地



ホワイト　ブラフス
6. White Bluffs
(2021年認定)
周辺より高い2つの台地からなる



ナチェス　ハイツ
7. Naches Heights
(2011年認定)
すべてのブドウがバイオダイナミックまたは有機栽培



ラットルスネーク　ヒルズ
8. Rattlesnake Hills
(2006年認定)
ヤキマAVA最標高山の南斜面



ヤキマ　ヴァレー
9. Yakima Valley
(1983年認定)
最も古いAVA。州内の栽培面積の1/4以上を占める



スナイプス　マウンテン
10. Snipes Mountain
(2009年認定)
州内で最高樹齢のブドウを持つ



レッド　マウンテン
11. Red Mountain
(2001年認定)
最も温暖。高品質黒ブドウがメイン



キャンディ　マウンテン
12. Candy Mountain
(2020年認定)
最も小さなAVA。山の南斜面



グース　ギャップ
13. Goose Gap
(2021年認定)
栽培面積の多くが北北東斜面にある



ホース　ヘブン　ヒルズ
14. Horse Heaven Hills
(2005年認定)
州内の栽培面積の1/4以上を占める。永続的な風



ワラ　ワラ　ヴァレー
15. Walla Walla Valley
(1984年認定)
ワイン観光の中心地。多くのワイナリーが集中



ルイス　クラーク　ヴァレー
16. Lewis-Clark Valley
(2016年認定)
総面積の72％はアイダホ州



ザ　バーン　オブ
コロンビア　ヴァレー
17. The Burn of Columbia Valley
(2021年認定)
他と比べると降水量多め。永続的な風



コロンビア　ゴージュ
18. Columbia Gorge
(2004年認定)
最西端AVA。ドライファーム可能



ピュージェット　サウンド
19. Puget Sound
(1995年認定)
シアトル近郊。唯一の海洋性気候



ロッキー　リーチ
20. Rocky Reach
(2022年認定)
北部にありながら温暖。花崗岩の丸石や砂利土壌

ワシントン州のワイナリー所在地図



シアトルの街からMt. Rainierを望む

シンクライン・ワイナリーの自社畑（コロンビア・ゴージュ）



グラン・シエル・ヴィンヤード（レッド マウンテン）



1 DeLille Cellars
2 House of Smith
- Substance
- K Vintners
- Casa Smith
- Sixto

3 Syncline Winery
4 Intrinsic
5 Woodward Canyon
6 L'Ecole No 41
7 Precept Wine
- House Wine
- Washington Hills
- Waterbrook Clean

8 Long Shadows
Nine Hats
9 Dunham Cellars
10 Leonetti Cellar
Figgins
11 Pursued by Bear
12 Bionic Wines
- Horsepower Vineyards
- Hors Catégorie
- Cayuse Vineyards
- Champagne Christophe Baron



ザ・ベンチズ・ヴィンヤード（ホース ヘブン ヒルズ）

BIONIC WINES

CAYUSE NO GIRLS HORSEPOWER HORS CATEGORIE CHAMPAGNE CHRISTOPHE BARON



クリストフ・バロン

数百年続くシャンパン・ハウス・バロン・アルベールに生まれたクリストフ・バロンのファミリーは1677年からフランスのマルヌ・ヴァレーで土地を耕してきました。彼は家業を引き継ぐつもりでいましたが、1996年4月の朝オレゴン州とワシントン州の州境の近くにあるワラワラのソフトボール大の石が散在する野原をつぶさに見て、その計画は頓挫してしまいました。そのテロワールは彼に祖国フランスのローヌ・ヴァレー南部とシャトーヌフ・デュ・パプの丸石を思い出させるものでした。クリストフは1997年にその土地を購入しブドウ樹を初めて植付けました。"人は私のことを気が狂っていると言っていた" と彼は思い出す。"だが、最高の出来のブドウを手にするにはブドウ樹が困難な土地で苦闘する必要があることは分っていた。" 彼はその事業を北米族の名前でフランス語の"石"を意味する"cailloux"（カイユー）に因んでカユース・ヴィンヤーズと名付けました。



The oldest son of the centuries-old Champagne house Baron Albert, Christophe's family has worked their land in the Marne Valley of France since 1677. His plans to take over the family business came to an abrupt halt one April morning in 1996 in Walla Walla, when he spied an open field littered with acres of softball-sized stones near the Oregon / Washington border. The terroir reminded him of the cobblestones of the southern Rhone valley and Chateauneuf-du Pape in his native France. Christophe purchased the property and planted his first vineyard in 1997. "People said I was crazy", he recalls. "But I knew that vines need to struggle in difficult ground in order to provide their best." He called the venture Cayuse Vineyards, after a Native American tribe whose name was derived from the French word "cailloux" - which means "stones".



ホースパワー　ヴィンヤーズ

Horsepower Vineyards

ホースパワー・ヴィンヤーズはクリストフ・バロンがカユースの後に手掛けたカルトワイン。畑は完全に馬の力のみで耕作。除草剤、化学肥料、殺虫剤や殺菌剤を一切使わず、農耕馬と共に 0.9mX0.9mの密植でフランス語で"sur echalas"と呼ばれる一本の杭にブドウ樹を一本縛り付けた株仕立てで育てます。この畑で来る日も来る日も聞こえてくる唯一の音は石ころだらけの畑を耕し、守り続けている伝統の蹄の響きです。

(限定)



シラー　シュール エシャラ 2019
Syrah Sur Echalas

産地・AVA：Walla Walla Valley
品種：100% Syrah
アルコール：13.2%
希望小売価格：¥30,000（税込¥33,000）

(限定)



シラー ザ トライブ ヴィンヤード 2019
Syrah The Tribe Vineyard

産地・AVA：Walla Walla Valley
品種：100% Syrah
アルコール：13.2%
希望小売価格：¥30,000（税込¥33,000）

(限定)



シラー ザ トライブ ヴィンヤード 2020
Syrah The Tribe Vineyard

産地・AVA：Walla Walla Valley
品種：100% Syrah
アルコール：13.5%
希望小売価格：¥30,000（税込¥33,000）

(限定)



シラー ハイコントラスト ヴィンヤード 2019
Syrah High Contrast Vineyard

産地・AVA：Walla Walla Valley
品種：100% Syrah
アルコール：13.6%
希望小売価格：¥30,000（税込¥33,000）

(限定)



シラー ハイコントラストヴィンヤード 2020
Syrah High Contrast Vineyard

産地・AVA：Walla Walla Valley
品種：100% Syrah
アルコール：13.6%
希望小売価格：¥30,000（税込¥33,000）

(限定)



グルナッシュ　シュール エシャラ 2020
Grenache Sur Echalas

産地・AVA：Walla Walla Valley
品種：100% Grenache
アルコール：13.8%
希望小売価格：¥30,000（税込¥33,000）

(限定)



グルナッシュ　フィドルネック 2020
Grenache Fiddleneck

産地・AVA：Walla Walla Valley
品種：100% Grenache
アルコール：13.8%
希望小売価格：¥30,000（税込¥33,000）





各ワインの詳細はこちら。
価格、ヴィンテージは2024年4月1日現在のものです。

オー　カテゴリー

Hors Catégorie

Hors Catégorieとは、フランス語で「分類の域を超える」「独自の類に属する」という意味です。クリストフは2003年に見つけた北ローヌ地方のレジェンドAVAであるエルミタージュを思わせるような急峻な丘陵を「この地こそ"アメリカの宝石"」と頑なに信じ、これまでの常識を覆し、膨大な時間と費用をかけ開墾しました。たった1ヘクタール弱の畑から生まれる希少ワインです。

(限定)



シラー　オー カテゴリー 2019
Syrah Hors Categorie

産地・AVA：Walla Walla Valley
品種：100% Syrah
アルコール：14.4%
希望小売価格：¥58,000（税込¥63,800）



シャンパーニュ　クリストフ　バロン

Champagne Christoph Baron

クリストフ・バロンは、1677年まで遡るシャンパーニュ地方の長い歴史を持つヴィニュロン(ブドウを栽培し醸造まで行う）の家系に生まれました。彼の専門知識は、シャンパーニュ地方とブルゴーニュの中心地ボーヌでの研修で磨かれ、そこでテロワールという言葉の本当の意味と重要性を学びました。このプロジェクトは、原点に回帰し、従姉妹でありシャンパーニュ・バロン・アルベルトのオーナーのクレア、リゼ、アリーヌ、そして妹のイザベルと共に立ち上げました。

(限定)



シャンパーニュ レ オート ブランシュ ヴィーニュ 2018
Champagne
Les Hautes Blanches Vignes 1.5L

産地・AOP：Champagne
品種：100% Pinot Meunier
アルコール：12.2%
希望小売価格：￥50,000 (税込￥55,000)

(限定)



シャンパーニュ レ ザルエット 2018
Champagne
Les Alouettes 1.5L

産地・AOP：Champagne
品種：100% Pinot Meunier
アルコール：12.5%
希望小売価格：￥50,000 (税込￥55,000)

(限定)



シャンパーニュ レ ドゥッシュ ドゥ ボア マリー 2018
Champagne
Le Dessus Du Bois Marie 1.5L

産地・AOP：Champagne
品種：100% Pinot Meunier
アルコール：12.5%
希望小売価格：￥50,000 (税込￥55,000)



それぞれの自社畑の位置

カユース
Cayuse

(限定)


ヴィオニエ カイユー ヴィンヤード 2021
Viognier Cailloux Vineyard

産地・AVA：Walla Walla Valley
品種 : 100% Viognier
アルコール : 13.7%
希望小売価格 :￥16,000 (税込￥17,600)

(限定)


シラー カイユー ヴィンヤード 2021
Syrah Cailloux Vineyard

産地・AVA：Walla Walla Valley
品種 : 97% Syrah
　　3% Viognier
アルコール : 14.1%
希望小売価格 :￥23,000 (税込￥25,300)

(限定)


シラー アルマーダ ヴィンヤード 2020
Syrah Armada Vineyard

産地・AVA：Walla Walla Valley
品種 : 100% Syrah
アルコール : 13.7%
希望小売価格 :￥27,000 (税込￥29,700)

(限定)


バイオニック フロッグ シラー 2021
Bionic Frog Syrah

産地・AVA：Walla Walla Valley
品種 : 100% Syrah
アルコール : 13.6%
希望小売価格 :￥30,000 (税込￥33,000)

(限定)


カマスペロ レッド ブレンド 2021
Camaspelo Red Blend

産地・AVA：Walla Walla Valley
品種 : Cabernet Sauvignon主体
アルコール : 13.8%
希望小売価格： ￥23,000(税込￥25,300）

(限定)


インパルシーヴォ テンプラニーリョ 2021
Impulsivo Tempranillo

産地・AVA：Walla Walla Valley
品種 : 100% Tempranillo
アルコール : 13.6%
希望小売価格 :￥27,000 (税込￥29,700)

(限定)


ゴッド オンリー ノウズ グルナッシュ 2020
God Only Knows Grenache

産地・AVA：Walla Walla Valley
品種 : Grenache主体
アルコール : 13.7%
希望小売価格 :￥27,000 (税込￥29,700)



ノーガールズは、「活力ある女性が活力ワインを生み出す」という信念のもとカユースのヴィニュロンヌであるエリザベス・ブルシエによって造られています。

ノー　ガールズ
No Girls

(限定)


グルナッシュ ラ パシエンシア ヴィンヤード 2017
Grenache La Paciencia Vineyard

産地・AVA：Walla Walla Valley
品種 : 100% Grenache
アルコール : 12.0%
希望小売価格： ￥20,000 (税込￥22,000)

(限定)


テンプラニーリョ 2017
Tempranillo

産地・AVA：Walla Walla Valley
品種：100% Tempranillo
アルコール：12.0%
希望小売価格：¥20,000（税込¥22,000）

各ワインの詳細はこちら。
価格、ヴィンテージは2024年4月1日現在のものです。

BIONIC WINES

バイオニック ワインズ

Vigneron～ヴィニュロン　クリストフ・バロン


クリストフ・バロン

1970年生まれのクリストフ・バロンは、フランスのシャンパーニュで1677年から続くシャンパーニュファミリーの跡継ぎとして英才教育を受けて育ちました。19歳の時、シャンパーニュを離れて初めてブルゴーニュでワインを学んだ彼は、シャンパーニュとの違いに衝撃を受け、ピノ・ノワールに魅了されました。そして、ブルゴーニュのワイン文化に触れ、テロワールの重要性を知ったクリストフは、自身の理想のピノ・ノワールを造る地を探す旅が始まりました。

英語の向上を目指し、アメリカでの仕事を探したクリストフは、オレゴン州のドメーヌ・ドルーアンで季節限定の収穫チームの仕事を得た後、友人の紹介でワシントン州ワラワラのウォーターブルックで職を得て、アメリカでの生活とワイン造りに没頭しました。ワラワラで暮らしつつもピノ・ノワールへの情熱が捨てられないクリストフは、再度オレゴン州ウィラメット・ヴァレーへ戻り、畑を購入する資金を得るため、世界中のワイン産地を巡り修行をしながら資金を貯め、アメリカへ戻ってきました。

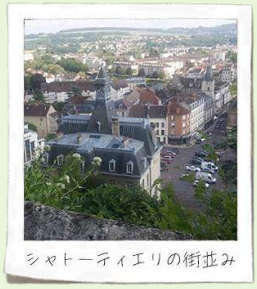
シャトーティエリの街並み

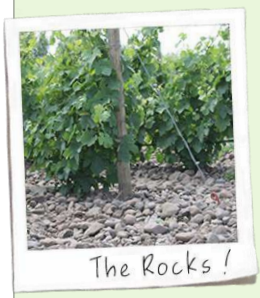
The Rocks !

いよいよ夢のウィラメット・ヴァレーでの畑購入の前に、たまたま通ったワシントン州ワラワラの、まるでシャトー・ヌフ・デュ・パプのような大きな石ころが転がる、ワラワラの荒れ地にクリストフは一瞬で心を奪われ、自分が持っていたすべての資金を差し出し、この後に"The Rocks"と呼ばれるようになる土地でシラーの栽培を始めたのです。

農工具も機械さえも入らない、石ころだらけの土地にブドウを植えたクリストフ・バロンを周りの人たちは、クレイジーなフランス人だと比喩しましたが、彼は自分を信じ、ブルゴーニュで学んだテロワールを尊重するブドウ栽培を始めました。それは一つの畑のワインを追求し、単一畑のワインに特化し、最初からオーガニック栽培という当時のワラワラにはないワイン造りでした。


畑を耕作する馬




"ワインスタジオ"

1999年、この場所の先住民族カユース族とフランス語の石「カイユー」にちなみ、カユースというブランド名でワインをリリースすると、瞬く間に世界で高評価を得ました。2008年にはブドウの樹の間隔を約1m×1mと密植し、シャンパーニュで祖父が実践していた古典的な農法である馬のみでの耕作を採用、バイオダイナミック栽培のブドウで「ホースパワー」ブランドを始めました。現在、クリストフ・バロンの全てのワインはアメリカではメーリングリストで販売され、オークションで高額取引される世界で大人気のカルトワインとなっています。

クリストフ・バロンの詳しいストーリーはこちらから→

BIELER FAMILY
Born to Run

ビーラー　ファミリー
Bieler Family


ワインメーカー チャールズ ビーラー

THE BIG IDEA

ビーラー・ファミリーのボーン・トゥ・ランは、チャールズの20年の集大成とも言える作品です。彼が10年以上ワインを造り続けてきた2つの州のワインを、彼の原点となるストーリーと伝統に沿ってブレンドしています。チャールズは、ワシントンのカベルネ・ソーヴィニヨンの黒い果実味と骨格が、カリフォルニアの柔らかくみずみずしい赤い果実味の特徴によく合うといつも言っています。州をまたいだブレンドが品質の高い方法で行われることはめったにありませんが、チャールズはそれを躊躇しません。



ボーン・トゥ・ラン・カベルネ・ソーヴィニヨン 2019
Born to Run Cabernet Sauvignon

産地・AVA : USA
品種 : 76% Cabernet Sauvignon
　　24% Syrah
アルコール : 13.7%
希望小売価格 : ￥2,800 (税込￥3,080)


キャデラックとチャールズ ビーラー

THE WINE

このワインは100％アメリカワインです。50％がワシントン州コロンビア・ヴァレー、50％がカリフォルニア産。ワシントン州の畑はコロンビア・ヴァレーのレッド・マウンテンの端に位置しており、この太陽の光が降り注ぐ気候は、ニューワールドのジューシーで熟したフレーバーとオールドワールドのストラクチャーとフィネスの両方をもたらします。ワシントン州産の果実を果粒ごと発酵させ、35日間果皮浸漬させる事によりワインに驚くべき濃厚さとしっかりとした骨格を与えます。カリフォルニアの畑は、デルタ地帯の端にあるロダイ西側の古樹で熟した果実味と自然な酸味、複雑さを持ったブドウが育ちます。伝統的な発酵を経て、一部のオークで熟成させたカリフォルニアブドウのワインは、かなり柔らかく、甘美な味わいです。その結果、リッチで柔らかなカリフォルニアのカベルネ・ソーヴィニヨンと、ダークで陰鬱で骨格のあるワシントン州産のカベルネ・ソーヴィニヨンのブレンドが出来るのです。オリジナリティが強く、どちらか一方のワイン単体よりも複雑さを増したゴージャスなブレンドが生まれました。

各ワインの詳細はこちら。
価格、ヴィンテージは2024年4月1日現在のものです。

CHARLES SMITH WINES

チャールズ　スミス　ワインズ

Charles Smith Wines

モダニストのワイン



初代ワインメーカー チャールズ・スミス

チャールズ・スミス・ワインズは初代ワインメーカーのチャールズ・スミス創設のブランドです。

元はロックバンドのマネージャー、小さなワインショップのオーナーを経て、自我流で作った300ケースのワインからビジネスをスタート。ワイナリー・オブ・ザ・イヤー、ワインメーカー・オブ・ザ・イヤーなど次々と輝かしい受賞歴を誇り今やワシントンを代表するワインメーカーとなったチャールズ・スミス。

一度見ると忘れられないのは彼の風貌だけではなく、そのラベルデザインも同じ。このシリーズのテーマは"モダニスト"現代的で新しい感覚・流行を好む人々のワイン。今日買って今日楽しむ為のワイン。見た目のインパクトに劣らずその品質の高さに驚かされる。ブドウ品種と畑の真のキャラクターを感じることが出来るワシントンを代表するカジュアルワイン。

芸術的で象徴的、一目でそれとわかる遊び心のあるラベルはリリースされた2006年のファーストヴィンテージから称賛され続けている。コンセプトはワインの味わいやペアリングを暗示しており、そのデザインはチャールズの長年の友人リッキー・コフ。

デンマークで育った彼女はリーバイス・ストラウスでプレミアムラインのデザイン・ディレクターを務めた後、自身のデザインハウスを立ちあげる。



ラベルのデザイナー リッキー・コフ

"私のデザインスタイルは、これまでも、そしてこれからも機能性、時代性、シンプルさ。というピュアな視点に根差している。それをロックンロールの魂と未加工の率直さをうまく融合させて、未来のアイコン＆カルトブランドを生みだす。"　－ リッキー・コフ



カンフー ガール リースリング 2021
Kung Fu Girl Riesling

産地・AVA：Washington State
品種：95% Riesling
　　5% Chardonnay
アルコール：12.0％
希望小売価格：¥2,600（税込¥2,860）



ザ ベルベット デビル メルロ 2020
The Velvet Devil Merlot

産地・AVA：Washington State
品種：Merlot
アルコール：13.5％
希望小売価格：¥2,800（税込¥3,080）



イヴ シャルドネ 2021
Eve Chardonnay

産地・AVA：Washington State
品種：100% Chardonnay
アルコール：13.5％
希望小売価格：¥2,800（税込¥3,080）



シャトー スミス カベルネ ソーヴィニヨン 2021
Chateau Smith Cabernet Sauvignon

産地・AVA：Washington State
品種：Cabernet Sauvignon
アルコール：14.0％
希望小売価格：¥3,500（税込¥3,850）



米国ワシントン州コロンビア・ヴァレーはフランスの主要ワイン産地と同じ北緯46-48度に位置し、陽光に恵まれワールドクラスのファインワインがつくられています。



ブーン ブーン シラー 2019
Boom Boom Syrah

産地・AVA：Washington State
品種：97.5% Syrah
　　2.5% Viognier
アルコール：14.5％
希望小売価格：¥3,000（税込¥3,300）



各ワインの詳細はこちら。
価格、ヴィンテージは2024年4月1日現在のものです。

デリール　　セラーズ

DeLille Cellars

"ワシントン州のラフィット ロートシルト" - ロバート パーカー



ワインメーカー ジェイソン・ゴースキ

ワシントン州のボルドー・スタイルワインのパイオニアが1992年創業のデリール・セラーズです。ワイン・アドヴォケイトやワイン・スペクテーターなどの主要なワイン誌でこれまでに700以上のワインが90点以上の評価を受け、長きにわたりその品質と卓越性の伝統を守ってきました。またロバート・パーカー氏はこのワイナリーに5つ星を与え「ワシントン州のラフィット・ロートシルト」と称しています。レッド・マウンテンAVAを中心にワシントン州を代表するグランクリュ畑のパワフルで凝縮した果実をヨーロッパのブレンド技術を用いて巧に表現することに情熱を注ぎ、洗練された赤ワインのみならず、95年から樽発酵を採用し作り続けている複雑で長熟可能な素晴らしいボルドーブレンドの白ワインの作り手としても有名です。



ワインスペクテーター誌年間トップ100



テイスティングルーム



グラン シエル ヴィンヤード（レッド マウンテン）

"Lafite Rothschild of Washington State" - Robert Parker

Robert Parker has called DeLille Cellars the "Lafite Rothschild of Washington State." It is no coincidence that this boutique winery is often compared with First-Growth Bordeaux Chateaux. DeLille Cellars is dedicated to handcrafting elegant wines in the Bordeaux style, using only the very finest hand sorted grape clusters to make their wine. These sophisticated wines are made to uncompromising standards of quality. All of the wines are aged in new French oak and are bottled unfiltered. Winemaker Chris Upchurch talks in terms of 'complete wine', with qualities like opulence, mouthfeel, balance and elegance. Chris' goal is simple: to blend the very best hand-crafted, Bordeaux style red and white wines made in the state of Washington. As a testament to his success, DeLille set the record for the highest price paid for a bottle of Washington State wine at auction ($16,000 in 1997).



シャルール ブラン 2022
Chaleur Blanc

産地・AVA：Columbia Valley
品種：69% Sauvignon Blanc
　　31% Sémillon
アルコール：12.9%
希望小売価格：¥5,900（税込¥6,490）



ディ2 2021
D2

産地・AVA：Columbia Valley
品種：58% Merlot 34% Cabernet Sauvignon
　　4% Cabernet Franc 4% Petit Verdot
アルコール：14.3%
希望小売価格：¥8,300（税込¥9,130）

(限定)



シャルール エステート 2020
Chaleur Estate

産地・AVA：Yakima Valley
品種：63% Cabernet Sauvignon 24% Merlot
　　11% Cabernet Franc 2% Petit Verdot
アルコール：14.6%
希望小売価格：¥15,000（税込¥16,500）

(限定)



ハリソン ヒル 2020
Harrison Hill

産地・AVA：Snipes Mountain
品種：65% Cabernet Sauvignon
　　23% Merlot 12% Cabernet Franc
アルコール：13.4%
希望小売価格：¥20,000（税込¥22,000）

(限定)



ドイエン 2020
Doyenne

産地・AVA：Columbia Valley
品種：60% Syrah 40% Cabernet Sauvignon
アルコール：14.2%
希望小売価格：¥8,600（税込¥9,460）

(限定)



シグネチャー シラー 2020
Signature Syrah

産地・AVA：Yakima Valley
品種：99% Syrah 1% Viognier
アルコール：14.2%
希望小売価格：¥11,000（税込¥12,100）

(限定)



グラン シエル カベルネ ソーヴィニヨン 2019
Grand Ciel Cabernet Sauvignon

産地・AVA：Red Mountain
品種：100% Cabernet Sauvignon
アルコール：14.1%
希望小売価格：¥55,000（税込¥60,500）

メティエ
Métier

コロンビア・ヴァレーの素晴らしさを伝えてきたデリール・セラーズの親しみやすいニュー・ブランドです。ワシントン州のアーティスト、ベッカ・ファーマンによるラベルには、ブドウの育成にとって理想的であるコロンビア・ヴァレーの昼夜の温度差の象徴として、太陽や月を手に持つ様子が描かれています。「Métier」とは、職人技、仕事、専門分野などを意味するフランス語。畑やセラーで真摯に働く人々の手を借りて、細心の注意を払いながら造られています。



メティエ ソーヴィニヨン ブラン 2022
Métier Sauvignon Blanc

産地・AVA：Columbia Valley
品種：100% Sauvignon Blanc
アルコール：12.2%
希望小売価格：¥4,200（税込¥4,620）



メティエ カベルネ ソーヴィニヨン 2021
Métier Cabernet Sauvignon

産地・AVA：Columbia Valley
品種：100% Cabernet Sauvignon
アルコール：13.9%
希望小売価格：¥5,000（税込¥5,500）



メティエ レッド ブレンド 2021
Métier Red Blend

産地・AVA：Columbia Valley
品種：55% Syrah
　　32% Cabernet Sauvignon 13% Merlot
アルコール：14.4%
希望小売価格：¥5,000（税込¥5,500）

各ワインの詳細はこちら。
価格、ヴィンテージは2024年4月1日現在のものです。

Dunham Cellars

ダンハム　　セラーズ

Dunham Cellars

継続とコミットメント



ワインメーカー ロバート・キャンピージ

2020年には25周年を迎えたダンハム・セラーズはワシントン州ワラワラにある第二次世界大戦時代の飛行機の格納庫を改造した素朴な建物にワイナリーを設備を構えます。彼らは創業当時から家族経営で、畑から瓶詰めまで一貫して卓越したワイン造りを目指しており、スタイルの継続と妥協のない品質へのコミットメントはダンハムの永遠のテーマです。ワラワラとコロンビア・ヴァレーの周辺の一等地にあるいくつかの有名な自社畑からブドウを調達し首尾一貫してブドウ品種の特徴を正確に表し、テロワールを忠実に映し出します。全てのワインはこの絶妙なハーモニーが反映されボトルの中のワインに対するパッションとラベルに誇りを持ってダンハムストーリーは引き続き展開していきます。



バレル セラー



クラッシュ パッド



テイスティング ルーム

Continuity and commitment

Continuity of style and commitment to uncompromising quality remain enduring themes at Dunham Cellars. With a deep understanding of the scientific fundamentals behind winemaking, cutting-edge equipment, and expressive estate vineyards, winemaker Robert Campisi achieves both technical precision and creative artistry. Dunham Cellars' wines are consistent and varietally correct while artfully crafted to be interesting and true to terroir. Dunham Cellars' entire portfolio of wines reflects this harmony. The Dunham story continues to unfold with passion in the bottle and pride on the label.



リースリング ルイス エステート ヴィンヤード 2021
Riesling Lewis Estate Vineyard

産地・AVA：Columbia Valley
品種：100% Riesling
2024年4月以降入荷予定



スリー レッグド レッド 2021
Three Legged Red

産地・AVA：Washington
品種：Cabernet Sauvignon, Merlot, Syrah
アルコール：13.8％
希望小売価格：¥3,280（税込¥3,608）



シャルドネ シャーリー メイズ 2022
Chardonnay Shirley Mays

産地・AVA：Columbia Valley
品種：100% Chardonnay
アルコール：13.0％
希望小売価格：¥4,800（税込¥5,280）



トルティーナ 2020
Trutina

産地・AVA：Columbia Valley
品種：53% Merlot
　　47% Cabernet Sauvignon
アルコール：13.9％
希望小売価格：¥4,800（税込¥5,280）



ルイス ヴィンヤード（ヤキマ・ヴァレー）



カベルネ ソーヴィニヨン XXIV 2018
Cabernet Sauvignon XXIV

産地・AVA：Columbia Valley
品種：95% Cabernet Sauvignon,
　　5% Merlot
アルコール：14.5％
希望小売価格：¥7,500（税込¥8,250）



ワイナリー（ワラ ワラ・ヴァレー）



シラー 2020
Syrah

産地・AVA：Columbia Valley
品種：100% Syrah
アルコール：14.4％
希望小売価格：¥6,600（税込¥7,260）

各ワインの詳細はこちら。
価格、ヴィンテージは2024年4月1日現在のものです。

HOUSE OF SMITH

K VINTNERS　SUBSTANCE　CASASMITH　SIXTO


オーナー兼ワインメーカー チャールズ・スミス

チャールズ・スミスのワールド・ワイン・シーンでの展開はまさに驚くべきものでした。オーナー兼ワインメーカーのチャールズ・スミスは11年間ヨーロッパでロックンロール・バンドのマネージャーをした後、ワラ・ワラに移り住んで、僅かな資金でケイ・ヴィントナーズをスタートしました。チャールズのワインは彼のルーツであるロックン・ロール的な情熱を発散していますが、そこにあるのは彼のワイン造りの基盤である真摯な品質と価値観です。チャールズは異なったラベルでいくつかのブランドをつくっています。最初に造ったケイ・ヴィントナーズは極く少量ずつ作られたハンドメイドワインで、違いの分かるワインマニアを虜にしています。このブランドはアメリカ国内外で絶えず注目を集め、高い評価を得ており入手も困難です。


K ヴィントナーズ（ワラ ワラ・ヴァレー）

サブスタンスは天然酵母を使って発酵し、樽で熟成後は清澄もフィルターもしないで瓶詰をしています。少量生産の手造りワインの手法をそのまま取り入れて大量生産させたブランドです。カーサスミスは彼の家族（チャールズ、ジネヴラと娘のシャーロット）によって伝統的なイタリアブドウ品種バルベーラ、サンジョヴェーゼとプリミティーヴォでつくられたシングル・ヴィンヤードの生産量の非常に限られたブランドです。シクストはチャールズ スミスとブレノン レイトンの手による、古樹シャルドネに特化したブランドです。

Charles Smith's explosion onto the world wine scene has been nothing less than phenomenal. Winemaker Charles Smith managed Rock & Roll bands in Europe for 11 years before moving to Walla Walla and starting K Vintners on a shoestring. While Charles' wines radiate the excitement of his Rock & Roll roots, they are grounded in serious quality and value. Charles bottles his brands under several labels. His original K Vintners bottlings are hand-made in very small quantities and appeal to the most discriminating connoisseurs. K Vintners wines are consistently some of the most interesting and highly rated in America. Substance are the real deal: traditional winemaking; natural fermentations; barrel-aging; and bottled unfiltered and unfined. This is small batch winemaking integrity, just on a larger scale. Casa Smith is a very small production collection of wines produced from the classic varietals of Italy:. Barbera; Sangiovese; and Primitivo: The grapes are Washington grown from the single vineyard selections. Hand-made for you by the Famiglia Smith: Charles, Ginevra, Charlotte. SIXTO wines focuses exclusively on old-vine Chardonnay by Charles Smith and Brennon Leighton.

SUBSTANCE



ソーヴィニヨン ブラン 2021
Sauvignon Blanc

産地・AVA：Columbia Valley
品種 : 100% Sauvignon Blanc
アルコール : 13.5%
希望小売価格：￥3,000（税込￥3,300）



ピノ ノワール 2021
Pinot Noir

産地・AVA：Columbia Valley
品種：100% Pinot Noir
アルコール : 13.5%
希望小売価格：￥3,700（税込￥4,070）



シャルドネ 2021
Chardonnay

産地・AVA：Columbia Valley
品種 : 100% Chardonnay
アルコール : 14.0%
希望小売価格：￥3,400（税込￥3,740）



カベルネ ソーヴィニヨン 2021
Cabernet Sauvignon

産地・AVA：Columbia Valley
品種：100% Cabernet Sauvignon
アルコール : 14.5%
希望小売価格：￥3,000（税込￥3,300）

VINEYARD COLLECTION SUBSTANCE

(限定)



ソーヴィニヨン ブラン VC サンセット ヴィンヤード 2020
Sauvignon Blanc Sunset Vineyard

産地・AVA：Ancient Lakes
品種：100% Sauvignon Blanc
アルコール : 12.5%
希望小売価格：￥4,200（税込￥4,620）

(限定)



カベルネ ソーヴィニヨン VC パワーライン ヴィンヤード 2017
Cabernet Sauvignon Powerline Vineyard

産地・AVA：Walla Walla Valley
品種：100% Cabernet Sauvignon
アルコール : 14.0%
希望小売価格：￥9,000（税込￥9,900）

(限定)



メルロ ノースリッジ ヴィンヤード 2019
Merlot Northridge Vineyard

産地・AVA：Waluke Slope
品種：100% Merlot
アルコール：15.0%
希望小売価格：¥9,000（税込¥9,900）

(限定)



カベルネ ソーヴィニヨン VC ジャックス ヴィンヤード 2018
Cabernet Sauvignon Jack's Vineyard

産地・AVA：Walla Walla Valley
品種：100% Cabernet Sauvignon
アルコール : 13.5%
希望小売価格：￥10,000（税込￥11,000）



テイスティング ルーム（シアトル）

(限定)



BX ブレンド クライン ヴィンヤード 2018
BX Blend Klein Vineyard

産地・AVA：Walla Walla Valley
品種：41% Merlot 23% Cabernet Franc
36% Cabernet Sauvignon
アルコール : 14.0%
希望小売価格：￥13,000
（税込￥14,300）

各ワインの詳細はこちら。
価格、ヴィンテージは2024年4月1日現在のものです。

ケイ　　ヴィントナーズ

K Vintners

(限定)



ヴィオニエ アート デン ホード 2022
Viognier Art Den Hoed

産地・AVA：Yakima Valley
品種：100% Viognier
アルコール：14.5％
希望小売価格：¥5,100（税込¥5,610）

(限定)



ヴィオニエ パワーライン ヴィンヤード 2017
Viognier Powerline

産地・AVA：Walla Walla Valley
品種：100% Viognier
アルコール：14.0％
希望小売価格：¥8,500（税込¥9,350）

(限定)



シラー ミルブラント 2019
Syrah Milbrandt

産地・AVA：Wahluke Slope
品種：100% Syrah
アルコール：14.0％
希望小売価格：¥5,900（税込¥6,490）

(限定)



シラー ザ ディール 2020
Syrah The Deal

産地・AVA：Wahluke Slope
品種：100% Syrah
アルコール：14.9％
希望小売価格：¥6,800（税込¥7,480）

(限定)



モーター シティ キティ 2020
Motor City Kitty

産地・AVA：Washington
品種：100% Syrah
アルコール：15.0％
希望小売価格：¥8,600（税込¥9,460）

(限定)



シラー ロック ガーデン 2019
Syrah Rock Garden

産地・AVA：Walla Walla Valley
品種：100% Syrah
アルコール：14.0％
希望小売価格：¥11,000（税込¥12,100）

(限定)



ザ ヒドゥン シラー 2019
The Hidden Syrah

産地・AVA：Wahluke Slope
品種：100% Syrah
アルコール：14.0％
希望小売価格：¥16,600（税込¥18,260）

(限定)



ロイヤル シティー シラー 2019
Royal City Syrah

産地・AVA：Washington（Royal Slope）
品種：100% Syrah
アルコール：14.5％
希望小売価格：¥28,000（税込¥30,800）

(限定)



ザ ボーイ 2020
The Boy

産地・AVA：Walla Walla Valley
品種：100% Grenache
アルコール：14.5％
希望小売価格：¥10,500（税込¥11,550）

(限定)



エル ヘフェ 2018
El Jefe

産地・AVA：Royal Slope
品種：100% Tempranillo
アルコール：14.0％
希望小売価格：¥10,000（税込¥11,000）

(限定)



ブロンコ マルベック 2018
Broncho Malbec

産地・AVA：Washington（Royal Slope）
品種：100% Malbec
アルコール：14.5％
希望小売価格：¥13,000（税込¥14,300）

(限定)



ザ クリエーター 2019
The Creator

産地・AVA：Walla Walla Valley
品種：73% Cabernet Sauvignon 27% Syrah
アルコール：13.5％
希望小売価格：¥14,000（税込¥15,400）

カーサ スミス
Casa Smith



セルヴォ バルベーラ 2020
Cervo Barbera

産地・AVA：Wahluke Slope
品種：100% Barbera
アルコール：14.5%
希望小売価格：¥4,200（税込¥4,620）
Cervo セルヴォ： 鹿



ポルコスピーノ プリミティーヴォ 2020
Porcospino Primitivo

産地・AVA：Wahluke Slope
品種：100% Primitivo
アルコール：13.5%
希望小売価格：¥4,200（税込¥4,620）
Porcospino ポルコスピーノ： ヤマアラシ



チンギアーレ サンジョヴェーゼ 2020
Cinghiale Sangiovese

産地・AVA：Wahluke Slope
品種：100% Sangiovese
アルコール：14.5%
希望小売価格：¥4,200（税込¥4,620）
Cinghiale チンギアーレ： 猪



チャールズ・スミスの家（ワラ ワラ・ヴァレー）

シクスト
SIXTO

(限定)



シャルドネ フレンチマン ヒルズ 2018
Chardonnay Frenchman Hills

産地・AVA：Royal Slope
品種：100% Chardonnay
アルコール：14.0%
希望小売価格：¥8,900（税込¥9,790）

(限定)



シャルドネ モクシー 2018
Chardonnay Moxee

産地・AVA：Washington
品種：100% Chardonnay
アルコール：13.5%
希望小売価格：¥8,900（税込¥9,790）



ワインメーカーのブレノン・レイトン

(限定)



シャルドネ ローザ ヒルズ 2019
Chardonnay Roza Hills

産地・AVA：Washington
品種：100% Chardonnay
アルコール：14.0%
希望小売価格：¥8,900
（税込¥9,790）

各ワインの詳細はこちら。
価格、ヴィンテージは2024年4月1日現在のものです。

INTRINSIC
WINE CO.

イントリンジック

Intrinsic

イントリンジックの根幹は「革新」にある



ワインメーカー・ホワン・ムチョス・オカ

2016年に発表されたINTRINSIC イントリンジック【本質的な】Wine Co.は、ストリートアートとワイン造りの類似性にインスピレーションを受けて誕生しました。どちらも、アーティストは予測不可能なキャンバスを使い、直感と経験を融合させ、生命力にあふれ、大胆で、儚いものを創造することが求められます。ワインメーカーのJuan Muñoz-Oca ホワン・ムチョス・オカは、彼の知見を活かし、ワシントン州のブドウが持つ素晴らしく高品質なタンニンを融合させ、ストリートアートが都市の美的感覚の限界を押し広げるのと同じように、ワインのこれまでの限界を押し広げることに成功しました。赤ワインを造る時、多くは皮とのスキンコンタクトを1か月ほど行いますが、イントリンジックは9か月の間皮との浸漬を行うためワインに予想だにできないシルキーさとより一層の層と深みをもたらしています。これにより、シンプルでありながら洗練 されたワインに仕上がりました。

また、イントリンジックは2021年にGLAADとパートナーシップを結ぶことを発表しました。ポジティブな活動を行うGLAADは、厳しい問題に取り組み、国のシナリオを形成し、文化の変革につながる対話を引き起こします。このパートナーシップは、ワイン文化をより歓迎的で包括的なものに前進させるという深い必要性から生まれました。イントリンジックは、LGBTQ+コミュニティの主要な声に力を与え、その存在を認知させるために、GLAADを引き続き支援していきます。私たちは共に、ワイン・飲料業界、そしてそれ以外の業界において、LGBTQ+コミュニティの包摂性を育み、受容を加速させることに努めています。

畑

イントリンジックのブドウは、ワシントン州のコロンビア・ヴァレーとホース・ヘブン・ヒルズのAVA内の有名なブドウ畑のものです。コロンビアバレーとホースヘブンヒルズAVAは、プレミアムワイン用ブドウの栽培に理想的な地形と条件を備え、生育期の暖かい日差しと涼しい夜が、熟したブドウのアロマとフレーバーの発育に理想的な条件を作り出します。

デザイナー

ジィマーは、ニューヨークを拠点とするストリートアーティストで、グラフィティ・アート、絵画、建築、ファイン・アート、タトゥーを専門としています。彫刻や模型製作からスタートしたジィマーは、16歳までにグラフィティを自分の表現として取り入れるようになりました。その後、ニューヨーク工科大学で建築の学位を取り、現在に至ります。彼の作品が進化するにつれて、彼を取り巻く世界も進化し、グラフィティとファインアートのミックスは、そのままストリートアートの世界へと進化を遂げています。



ジィマーとホワン・ムチョス・オカ



カベルネ ソーヴィニヨン 2020
Cabernet Sauvignon

産地・AVA：Columbia Valley
品種 : 94% Cabernet Sauvignon
2% Cabernet Franc 2% Malbec
2% Syrah
アルコール : 14.5%
希望小売価格：￥4,500 (税込￥4,950)



レッド ワイン ブレンド 2020
Red Wine Blend

産地・AVA：Columbia Valley
品種 : 52% Cabernet Sauvignon
48% Malbec
アルコール : 14.5%
希望小売価格：￥4,500 (税込￥4,950)

Intrinsic Wine Company's foundation is about Innovation

OVERVIEW

Introduced in 2016, INTRINSIC Wine Co. was inspired by the similarities between street art and wine-making. For both, the artist must work with an unpredictable canvas, blending instinct and experience to craft something vibrant, gutsy and fleeting.

Winemaker Juan Muñoz-Oca used this insight and married it with the incredible quality of tannins in Washington State grapes to push the traditional boundaries of wine in the same way street art pushes boundaries of urban aesthetics. While most red wine grapes stay on the skins during the winemaking process for up to one month, grapes for INTRINSIC's Cabernet Sauvignon and Red Blend remain on the skins for nine months, resulting in an unexpected silkiness and more layers and depth in the wine. The result is a rustic, yet sophisticated wine.

In 2021, INTRINSIC introduced its first Sauvignon Blanc. Like the red wines that came before it, the team takes a unique approach to the winemaking process. The Sauvignon Blanc was fermented in stainless steel, concrete and clay amphorae, resulting in a balanced wine with racy acidity, and juicy tropical fruit flavors.

INTRINSIC also announced a partnership with GLAAD in 2021. A positive force, GLAAD tackles tough issues to shape the national narrative and provoke dialogue that leads to cultural change. The partnership was forged from the deep need to move wine culture forward into a more welcoming and inclusive space. INTRINSIC will continue to support GLAAD to empower and bring visibility to the leading voices of the LGBTQ+ community. Together, we strive to foster inclusivity and accelerate acceptance for the LGBTQ+ community within the wine and beverage industry and beyond.

VINEYARDS

The grapes for INTRINSIC are sourced predominately from renowned vineyard sites throughout the Columbia Valley and Horse Heaven Hills American Viticulture Areas (AVAs) in Washington State. The Columbia Valley and Horse Heaven Hills AVAs have the ideal geography and conditions for growing premium wine grapes. The warm sunny days and cool nights during the growing season create ideal conditions for aroma



Zimer is a New York-based street artist specializing in graffiti art, drawing, architecture, fine art, and tattooing. Starting with sculpture and model building, by age 16 Zimer had adopted graffiti as his expression of choice. He later pursued a degree in Architecture at New York Institute of Technology. As his work evolved, so did the world around him. The graffiti and fine art mix he embraced falls directly into the emerging world of street art, which he has been doing ever since.

各ワインの詳細はこちら。
価格、ヴィンテージは2024年4月1日現在のものです。

L'Ecole
№ 41
WALLA WALLA VALLEY

レコール

L'Ecole No 41

国際的に高い評価のボルドー品種



オーナー マーティ・クラブ

レコールNo41とはフランス語で41番地の学校という意味を持ちます。ラベルに描かれているのは歴史的価値の高い当時の学校で、この地がフランス系カナダ人が多く住むフレンチタウンだった事からその名を付けました。創業当時からこの学校がそのままワイナリーになっています。レコールNo41はワラワラ地区で3代続く3番目に古いワイナリーでワシントン州で最も評価が高く有名な手造りワイナリーの一つです。世界でも非常に多くの受賞をしており、ワインエンスージアスト誌で世界のTOPワイナリー100に15回選出、また2014年にはエステート・ファーガソンが世界のボルドー・ブレンドとして優勝しました。最近では2021/22年度のワイン業界で最も影響を与える人々のひとりにオーナーのマーティ・クラブが選出されました。この賞は、マーティのリーダーシップ、革新性、着想力、そして米国のワイン文化に与えたポジティブな影響力を評価したものです。レコールはワシントン州の歴史の深い偉大なブドウ畑と長期にわたり良好な関係を築く一方で、ワラワラで最も古いセブンヒルズ・ヴィンヤードへ継続的に投資しその質を国際的なものに向上し続けるワイナリーとしても名声を得ています。





Internationally Acclaimed Bordeaux Varietals

The third winery to be established in the Walla Walla Valley, L'Ecole No 41 has been a leader in the production of premium handcrafted varietal wines in Washington State since 1983. The family owned winery is located in an old schoolhouse built in 1915 in historic Frenchtown, just west of Walla Walla. The name L' Ecole No 41 is French for "the school located in district number 41" and was chosen to salute the pioneering viticultural efforts of the French-Canadians who settled the area. L'Ecole is one of the most recognized and acclaimed wineries in Washington State, having been honored by Wine & Spirits Magazine as Winery of the Year for 13 consecutive years; and in 2014 winning the prestigious Decanter World Wine Awards International Trophy for 'Best in Show, Red Bordeaux Varietals over £15' for their 2011 Ferguson Vineyard bottling. The winery is however perhaps best known for being one of the top American producers of Merlot and Semillon.



シュナン ブラン オールド ヴァイン 2022
Chenin Blanc Old Vine

産地・AVA：Yakima Valley
品種：100% Chenin Blanc
アルコール：13.0%
希望小売価格：¥3,800（税込¥4,180）



セミヨン 2022
Semillon

産地・AVA：Columbia Valley
品種：82% Semillon 18% Sauvignon Blanc
アルコール：13.5%
希望小売価格：¥3,600（税込¥3,960）



シャルドネ 2022
Chardonnay

産地・AVA：Columbia Valley
品種：100% Chardonnay
アルコール：13.5%
希望小売価格：¥4,600（税込¥5,060）



メルロ 2019
Merlot

産地・AVA：Columbia Valley
品種：81% Merlot 13% Cabernet Franc
3% Malbec 3% Petit Verdot
アルコール：14.5%
希望小売価格：¥5,600（税込¥6,160）



カベルネ ソーヴィニヨン 2020
Cabernet Sauvignon

産地・AVA：Columbia Valley
品種：100% Cabernet Sauvignon
アルコール：14.5%
希望小売価格：¥6,500（税込¥7,150）



シラー 2020
Syrah

産地・AVA：Columbia Valley
品種：82% Syrah 16% Grenache
2% Mourvedre
アルコール：15.0%
希望小売価格：¥5,600（税込¥6,160）



ルミネス セブン ヒルズ ヴィンヤード 2022
Luminesce Seven Hills Vineyard

産地・AVA：Walla Walla Valley
品種：60% Semillon 40% Sauvignon Blanc
アルコール：13.5%
希望小売価格：¥4,800（税込¥5,280）



エステート メルロ 2019
Estate Merlot

産地・AVA：Walla Walla Valley
品種：84% Merlot 12% Cabernet Franc
4% Cabernet Sauvignon
アルコール：14.5%
希望小売価格：¥8,000（税込¥8,800）

(限定)



ペリジー セブン ヒルズ ヴィンヤード 2019
Perigee Seven Hills Vineyard

産地・AVA：Walla Walla Valley
品種：52% Cabernet Sauvignon 19% Merlot
17% Cabernet Franc 7% Petit Verdot
5% Malbec
アルコール：14.5%
希望小売価格：¥12,000（税込¥13,200）

(限定)



ファーガソン 2019
Ferguson

産地・AVA：Walla Walla Valley
品種：51% Cabernet Sauvignon 25% Merlot
12% Cabernet Franc 6% Malbec
6% Petit Verdot
アルコール：14.5%
希望小売価格：¥13,000（税込¥14,300）

各ワインの詳細はこちら。
価格、ヴィンテージは2024年4月1日現在のものです。

フィギンズ　　ファミリー

Figgins Family

ワールドクラス・クォリティ、サステイナビリティ、血統

レオネッティ　　セラー

Leonetti Cellar



2代目のクリス・フィギンズ

1977年にゲイリーとナンシー・フィギンズがワラワラ初の商業ワイナリーとしてレオネッティ・セラーを設立した直後、彼らは業界に衝撃を与えました。1978年のレオネッティ・カベルネが、Wine & Spirits Buying Guide誌で全米TOPのワインに選ばれ、その号の表紙を飾ったのです。この評価はレオネッティをカルト的な地位に押し上げただけではなく、ワシントン州を高品質ワイン産地として確立させる重要な役割を果たしました。それから45年たった今でもレオネッティのウェイティングリストは長く伸び続けワシントン・カルトワインの代名詞として君臨しています。





フィギンズ・ファミリー



フィギンズ・エステート・ヴィンヤード

フィギンズ

Figgins

ワラワラの名実ともにパイオニアそしてレジェンド、ワラワラの最初のワイナリーであるLeonetti Cellarのフィギンズ・ファミリーの2代目、クリス・フィギンズの手がけるブランドFIGGINSは、この地から生まれた単一畑ワインです。適切な品種の植え付け、畑の配置、仕立て方など、ワイン栽培に必要な何百もの決定を行い、最終的な目標は、ワインを通じて“この地 “を高めることです。それぞれの区画にはクリスがインスピレーションを受けた曲の名前がついています。

(限定)



サンジョヴェーゼ 2020
Sangiovese

産地・AVA：Walla Walla Valley
品種：100% Sangiovese
アルコール：14.3％
希望小売価格：¥17,000（税込¥18,700）

(限定)



カベルネ ソーヴィニヨン 2020
Cabernet Sauvignon

産地・AVA：Walla Walla Valley
品種：82% Cabernet Sauvignon
　　6% Malbec　6% Petit Verdot
　　6% Cabernet Franc
アルコール：14.5％
希望小売価格：¥23,000（税込¥25,300）

(限定)



メルロ 2021
Merlot

産地・AVA：Walla Walla Valley
品種：100% Merlot
アルコール：14.6％
希望小売価格：¥19,000（税込¥20,900）

(限定)



リザーヴ 2020
Reserve

産地・AVA：Walla Walla Valley
品種：82% Cabernet Sauvignon
　　18% Malbec
アルコール：14.8％
希望小売価格：¥33,000（税込¥36,300）



バレル・セラー



レス・エステート・ヴィンヤード

フィギンズ
Figgins

(限定)



エステート レッド ワイン 2019
Estate Red Wine

産地・AVA：Walla Walla Valley
品種：Cabernet Sauvignon
　　Petit Verdot
　　Merlot
アルコール：14.6％
希望小売価格：¥18,000（税込¥19,800）

(限定)



フィーリア 2020
Figlia

産地・AVA：Walla Walla Valley
品種：Petit Verdot
　　Merlot
アルコール：14.3％
希望小売価格：¥12,000（税込¥13,200）

各ワインの詳細はこちら。
価格、ヴィンテージは2024年4月1日現在のものです。

LONG SHADOWS
DISTINGUISHED WINERIES & VINEYARDS

ロング　　シャドウズ

Long Shadows

傑出したワイナリーとブドウ畑



創設者アレン・シュープ

ロング シャドウズは2002年にワシントン・ワインのヴィジョナリー（先見者）、アレン・シュープによって設立されました。彼は1984年から2000年までシャトー サン ミッシェルの社長兼CEOを務め、世界的に高名なイタリアのピエロ アンティノリ（コル ソラーレ）とドイツのドクター ローゼン（エロイカ リースリング）との国際的なワインづくりのパートナーシップを築きました。ロング シャドウズはこの成功を礎に世界の主要なワイン産地の偉大なワインメーカーのエリート集団をワシントン州に招き、ワシントン州のブドウ栽培地、コロンビア ヴァレーの素晴らしさを示すワールド・クラスのワインをつくる為に設立されました。それぞれのワインメーカーはアレン・シュープとワイナリー在住のワインメーカー ジル・ニコールと個別にパートナーを組み、個々の典型的で最高品質のワインを各々の醸造法でつくり、独自のボトルに詰められています。



ワインメーカー ジル・ニコール

それらのワインは：

ポエッツ リープ (リースリング) - アーミン ディール、ドイツ、ナーエ リバー ヴァレーにあるシュロスグット ディールのオーナー。

ペデスタル (メルロ) - ミッシェル ロラン、フランス、ポムロールにあるシャトー ル ボン パストゥールのオーナー。
国際的な醸造コンサルタント。

フェザー (カベルネ ソーヴィニヨン) - ランディ ダン、カリフォルニア、ナパ ヴァレーのダン ヴィンヤーズのオーナー。
ケイマス ヴィンヤーズの前ワインメーカー。

シークォル (シラー) - ジョン デュヴァル、サウス・オーストラリア州にあるペンフォールズ社の前 グランジ 醸造責任者。

ピルエット (カベルネ 他) - アガスティン ヒュネイアス、カリフォルニア、ナパ ヴァレーにあるクインテッサのオーナー。
- フィリップ メルカ、カリフォルニア、ナパ ヴァレーにあるブライアント ファミリー 等のワインメーカー。

チェスター キッダー (カベルネ 他) - アレン シュープ、ワシントン、ロング シャドウズの創設者。
- ジル ニコール、ワラ ワラ ヴァレー、前ウッドワード キャニオンのワインメーカー。

サッジ (サンジョヴェーゼ 他) - アンブロージョ & ジョヴァンニ フォロナリ、イタリア、トスカーナのA&G フォロナリ テヌータのオーナー。

ロング シャドウズは彼らのベンチ・マークとなるワインとワイナリーと共にワイン業界の発展に貢献し続けたこのグループの人達の偉業に敬意を払って名付けられました。

ロング　シャドウズ
Long Shadows

ポエッツ　リープ
Poet's Leap





アーミン　ディール
Armin Diel

ペデスタル
Pedestal





ミシェル　ロラン
Michel Rolland

フェザー
Feather





ランディ　ダン
Randy Dunn

シークォル
Sequel





ジョン　デュヴァル
John Duval

ピルエット
Pirouette





アガスティン　ヒュネイアス
Agustin Huneeus
フィリップ　メルカ
& Philippe Melka

チェスター　キッダー
Chester-Kidder





アレン　シューブ
Allen Shoup
ジル　ニコール
& Gilles Nicault

サッジ
Saggi





アンブロージョ
Ambrogio &
ジョヴァンニ　フォロナリ
Giovanni Folonari

Distinguished Wineries & Vineyards

Long Shadows Vintners was founded in 2002 by Washington wine visionary Allen Shoup, who was President and CEO of Chateau Ste. Michelle from 1984-2000 forged internationally acclaimed winemaking partnerships with Piero Antinori (Col Solare) and Dr. Ernst Loosen (Eroica Riesling). Long Shadows Vintners now builds upon those successes by bringing an elite cadre of the world's most celebrated winemakers from the finest wine regions around the globe to Washington in order to create world class wines that showcase the viticultural excellence of Washington State's Columbia Valley. Each celebrated vintner partners individually with Shoup and resident winemaker Gilles Nicault on a distinct winemaking program to produce a single "best of type" wine under a unique label. These include: Pedestal Merlot by Michel Rolland (international consultant and owner of Le Bon Pasteur, Pomerol); Sequel Syrah by John Duval (formerly of Penfold's Grange, South Australia); Poet's Leap Riesling by Armin Diel (Schlossgut Diel, Nahe, Germany); Pirouette by Agustin Huneeus (Quintessa, Napa Valley) and Philippe Melka (Bryant Family, Napa Valley); Chester-Kidder by Allen Shoup and Gilles Nicault (former winemaker at Woodward Canyon, Walla Walla Valley); and Feather by Randy Dunn (Dunn Vineyards, Napa Valley, formerly of Caymus), and Saggi by Ambrogio and Giovanni Folonari (A. & G. Folonari Tenute). Long Shadows is named in tribute to the stature of this select group of individuals, who continue to shape the wine industry with their benchmark wines and wineries.

ロング　　シャドウズ

Long Shadows



ポエッツ リープ リースリング 2022
Poet's Leap Riesling

産地・AVA：Columbia Valley
品種：100% Riesling
アルコール：12.4%
希望小売価格：¥4,000（税込¥4,400）



シークォル シラー 2018
Sequel Syrah

産地・AVA：Columbia Valley
品種：100% Syrah
アルコール：14.9%
希望小売価格：¥10,600（税込¥11,660）



各ワインメーカーごとの醸造設備



ピルエット 2019
Pirouette

産地・AVA：Columbia Valley
品種：68% Cabernet Sauvignon
　　22% Merlot
　　10% Petit Verdot
アルコール：14.9%
希望小売価格：¥11,500（税込¥12,650）



ペデスタル メルロ 2018
Pedestal Merlot

産地・AVA：Columbia Valley
品種：82% Merlot
　　14% Cabernet Sauvignon
　　4% Malbec
アルコール：15.2%
希望小売価格：¥11,500（税込¥12,650）



チェスター キッダー 2018
Chester-Kidder

産地・AVA：Columbia Valley
品種：64% Cabernet Sauvignon
　　28% Syrah
　　8% Petit Verdot
アルコール：14.9%
希望小売価格：¥11,500（税込¥12,650）



フェザー カベルネソーヴィニヨン 2019
Feather Cabernet Sauvignon

産地・AVA：Columbia Valley
品種：100% Cabernet Sauvignon
アルコール：14.8%
希望小売価格：¥13,900（税込¥15,290）



サッジ 2019
Saggi

産地・AVA：Columbia Valley
品種：52% Sangiovese,
　　32% Cabernet Sauvignon
　　16% Syrah
アルコール：14.7%
希望小売価格：¥12,500（税込¥13,750）

NINE HATS WINES

ナイン　ハッツ

Nine Hats

ロングシャドウズのセカンドワイン

ナインハッツは、世界クラスのワインであるロングシャドウズのポートフォリオを作り上げた、国際的に高く評価されている9人のワインメーカーからインスピレーションを得て誕生しました。 このブランドは、ロングシャドウズのワインの価値を最大限に高め、ワインメーカーが継続して行っているそれぞれのブレンドの厳しいセレクションプロセスをサポートするために作られた、1本の赤ブレンドから始まりました。 この1本のワインが大成功を収めたことからナインハッツのブランドは拡大していきました。ワシントンワインのパイオニアであるアレン・シュープと、ロングシャドウズの醸造責任者であるジル・ニコールの協力を得て、ナインハッツはロングシャドウズから独立した独自のアイデンティティを確立しています。

Nine Hats Winery was inspired by the nine internationally acclaimed winemakers who created the Long Shadows portfolio of world-class wines. In the beginning, Nine Hats was one wine, a 2007 red blend created to maximize the value of Long Shadows' wines and to support the winemakers' ongoing, strict selection process for their signature blends. The instant success of the Red Wine led to the expansion of the Nine Hats brand. With the help of Washington wine pioneer Allen Shoup and Long Shadows' director of wine-making and enology, Gilles Nicault, Nine Hats has found its own identity, separate from Long Shadows.



リースリング 2022
Riesling

産地・AVA：Columbia Valley
品種：100% Riesling
アルコール：12.0%
希望小売価格：¥2,900（税込¥3,190）



カベルネソーヴィニヨン 2021
Cabernet Sauvignon

産地・AVA：Columbia Valley
品種：86% Cabernet Sauvignon
　　14% Syrah
アルコール：14.8%
希望小売価格：¥4,000（税込¥4,400）



シャルドネ 2021
Chardonnay

産地・AVA：Columbia Valley
品種：100% Chardonnay
アルコール：13.9%
希望小売価格：¥4,000（税込¥4,400）



代表取締役 デイン・ナーベイツ

各ワインの詳細はこちら。
価格、ヴィンテージは2024年4月1日現在のものです。

プリセプト　ワイン
Precept Wine

シアトルを拠点とするプリセプト・ワインは、ワシントン・オレゴンで最大の非上場のワイン生産者であり、アメリカのトップ12に入るワインメーカーです。30年以上にわたる地元ワイン産業への投資という深いルーツを持つプリセプトは、ワシントン州、アイダホ州、ニューメキシコ州、オレゴン州に約1600haの畑を所有し、合計で800以上のベストバイと90点以上の高得点を取得しています。

Seattle-based Precept Wine is the largest privately held wine producer in the Pacific Northwest and a top 12 American wine producer. With deep roots representing more than 30 years of Northwest investments in the wine industry, Precept owns and maintains nearly 4,000 planted vineyard acres. The company's wineries have garnered more than 800 combined best buys and critical scores exceeding 90 points.

ハウス　ワイン
House Wine

2004年にワシントン州ワラワラで誕生したHouse Wineは、元ロックンロール・マネージャーで、ワシントン州で数々の賞を受賞しているワインメーカー、チャールズ・スミスによって考案。ヨーロッパで日常的に飲まれているテーブルワインにインスパイアされ、最大限の価値と品質を備えた美味しいワインを、一目でわかるデザインで表現しました。



ハウス ワイン ソーヴィニヨン ブラン 2021
House Wine Sauvignon Blanc

産地・AVA：Columbia Valley
品種：93% Sauvignon Blanc
　　7% Semillon
アルコール：12.0%
希望小売価格：¥2,450（税込¥2,695）



ハウス ワイン カベルネ ソーヴィニヨン 2020
House Wine Cabernet Sauvignon

産地・AVA：Columbia Valley
品種：100% Cabernet Sauvignon
アルコール：13.5%
希望小売価格：¥2,450（税込¥2,695）

各ワインの詳細はこちら。
価格、ヴィンテージは2024年4月1日現在のものです。

WASHINGTON SINCE Hills 1988

ワシントン ヒルズ

Washington Hills



ワインメーカー ハル・ランドヴォイット

1988年の発売以来、ワシントン・ヒルズのワインは、数々の賞を受賞し、ワシントンのカジュアルワインのリーダーとしての地位を確立してきました。ワシントン州のトップ品種を使用したこのワインは、優れた果実味とバランスのとれた酸味が特徴で、毎日の食卓に最適なワインです。また、スクリューキャップを採用しているため、お友達やご家族と一緒に様々なシチュエーションで楽しむのにも便利です。



Mt. Rainier（4,392 m ）



レイト ハーヴェスト リースリング 2021
Late Harvest Riesling

産地・AVA：Washington
品種：100% Riesling
アルコール：9.0%
希望小売価格：¥2,100（税込¥2,310）



メルロ 2021
Merlot

産地・AVA：Washington
品種：100% Merlot
アルコール：13.9%
希望小売価格：¥2,100（税込¥2,310）



シャルドネ 2021
Chardonnay

産地・AVA：Washington
品種：100% Chardonnay
アルコール：13.5%
希望小売価格：¥2,100（税込¥2,310）



カベルネ ソーヴィニヨン 2020
Cabernet Sauvignon

産地・AVA：Washington
品種：91.83% Cabernet Sauvignon
6.24% Merlot 0.75% Malbec
0.59% Syrah 0.51% Cabernet Franc
0.06% Pinot Noir 0.02% Petite Verdot
アルコール：13.3%
希望小売価格：¥2,100（税込¥2,310）

各ワインの詳細はこちら。
価格、ヴィンテージは2024年4月1日現在のものです。

WATERBROOK

ウォーターブルック　　クリーン

Waterbrook・Clean

プレミアムアルコール除去ワイン"クリーン"



ワインメーカー ハル・ランドヴォイット

1984年に設立されたウォーターブルック・ワイナリーは、ワシントン州ワラワラにあるパイオニア的存在で弊社取り扱いのレオネッティ、ウッドワード・キャニオン、レコールNo 41に続き4番目に設立されました。現在では、最新の設備を備えたワイナリー、年間を通してイベントを開催するテイスティングルーム、そしてワラワラ・ヴァレーAVAに約20haの自社畑を擁しています。 ウォーターブルックの名はワラワラの先住民ネズパース族の言語「多くの水」に由来しています。

伝統的な手法で造られたワシントンワインからアルコールを除去する事で誕生した、甘くないノンアルコール・ワインが「クリーン」です。このワインは市場に出回っているノンアルよりもちょっとプレミアムです。なぜなら丁寧にワインを造った後にその香りやフレーバを失うことなくアルコールのみを除去する手間がかかっているから。数々の受賞メダルを持つワシントンの老舗ワイナリー"ウォーターブルック" の超ベテランワインメーカーの新しい挑戦・・・ワインが大好きだけど飲めない方、アルコールが苦手な方も是非試していただきたいプレミアム・アルコール除去ワインです。

Premium alcohol-removed wines.

Established in 1984, Waterbrook Winery is a Walla Walla, Washington pioneer. Today it features a state-of-the-art winery, a tasting room with year-round events, hospitality, and a 49-acre estate vineyard in the Walla Walla Valley AVA. Its name from the translation of Walla Wal-la, Nez Perce for "Many Waters." Enjoy Waterbrook's winemaking tradition with these dealcoholized wines.

The alcohol is removed via thin-film vacuum distillation. This process gently extracts the wine's most volatile aromas in what is called an "essence strip". This essence is then added back after the alcohol is removed, allowing us to retain much of the wine's original profile.





クリーン シャルドネ NV
Clean Chardonnay

産地・AVA: USA
品種 : 100% Chardonnay
アルコール : 0.5%未満
希望小売価格：￥2,600 (税込￥2,808)
＊軽減税率



クリーン カベルネ ソーヴィニヨン NV
Clean Cabernet Sauvignon

産地・AVA : USA
品種 : 100% Cabernet Sauvignon
アルコール : 0.5%未満
希望小売価格：￥2,600 (税込￥2,808)
＊軽減税率

Forbes 誌に掲載されました

Jan 10, 2021, 09:56pm EST | 1,123 views

Waterbrook Winery Releases New NA Wine Just In Time ForDry January

～　ウォーターブルック・ワイナリーが新しいノンアルコールワインを1月にリリース　～

「その勝負受けて立つ！」
ワインメーカーのハル・ランドヴォイットは、2年前の2019年にワイナリーから「プレミアム・ノンアルコール・ワインを作る」というプロジェクトの提案受けた時、正直乗り気ではありませんでした。
実際その頃市場に既に出回っていた他のノン・アルコール商品についても否定的でした。
”そんなの何の価値もないよ。くだらない・・・”

～中略～

“実際のところ、ノンアルコールワインを造っているワイナリーのほとんどは、ワイン造りには見合わなかった残り物のブドウを使用したジュースを使っているんだ。”　とランドヴォイットは言います。"しかし私たちは、コロンビア・ヴァレーの高級カベルネとシャルドネからワイン造りを始める。この方法は、決して安いものではない、、　何と言っても、アルコールを除去する際にワインの20%の容量が失われるのだから・・・・。”

では具体的にはどのように「Clean」は造れるのでしょうか？
・・・この続きはこちらから→

各ワインの詳細はこちら。
価格、ヴィンテージは2024年4月1日現在のものです。

...pursued by bear

パースード　バイ　ベア

Pursued by Bear



オーナー カイル・マクラクラン

オーナーであるカイル・マクラクランは、1990年に放送されたデヴィッド・リンチ原作のテレビ・シリーズ「ツイン・ピークス」のFBIの特別捜査官・デール クーパーの役で幅広い人気を博したワシントン州出身の俳優です。ワインに強い関心を持っていたマクラクランは、2005年から俳優業と同じ様に自分の情熱を傾けられるもう一つの仕事としてワインづくりを始めました。ワシントン州のワイン生産の中心地、コロンビア・ヴァレーにあるヤキマ出身のマクラクランは、4 種類のコロンビア・ヴァレー産ワインを造っており、いずれも高く評価されています。

故郷に対する溢れる愛情と家族のルーツと常につながっていたいという願望は職人的なワイン造りへの情熱と熱意に変わりました。マクラクランはやがてワシントン州ワインのユニークな特性やフレーバーのプロフィールの素晴らしさの提唱者で伝道者となり、パースード バイ ベアーのワインでもあらゆる面に携わっています。

マクラクランは演技とワインづくりはプロセス、忍耐と創造性の三つをバランス良く組み合わせるという点で強い関連性があると考えています。自分のワインに脚本のト書きで最も有名なシェークスピアの冬物語の第三幕、第三場の"exit, pursued by bear,（熊に追われて退場）"に敬意を表して Pursued by Bear（パースード バイ ベアー）と名付けました。このト書きは面白く予想外のフレーズですが彼が舞台出身であることを示しているだけでなく、彼のユーモア・センスがそこはかとなく感じられます。「このフレーズは自分がやってみようとしていた事にまさにピッタリだったんだ。」



テイスティング・ルーム

Pursued by Bear

Actor Kyle MacLachlan (Twin Peaks, Blue Velvet, The Doors, and many other films) is a native of Washington State's Columbia Valley winegrowing region. Washington State wine has brought Kyle back home to the Pacific Northwest to craft small lots of limited production red wines and a rosé that speak to the promise of this special terroir. Not with nostalgia, but with a new story to tell... a story of uncompromising quality and unlimited possibility.

Kyle felt connected to nature from his earliest memories, growing up among his father's expansive gardens and the gnarled old fruit trees of Yakima, Washington. His interest in wine began in the mid-1980's after moving to Los Angeles to pursue his acting career. Frequently returning to Yakima to visit his father and his home, he began to explore the burgeoning Washington wine scene. Later, inspired by

friends in Napa Valley, the notion of making his own Washington wine took hold. Kyle set out to create Cabernet Sauvignon and Syrah that expressed the local terrior - an alluring mix of Old World elegance and New World grandeur. It wasn't long before a chance meeting with Walla Walla winemaker Eric Dunham led to a simple handshake that launched Pursued by Bear in 2005. In 2008, Eric passed the winemaking baton to veteran winemaker Daniel Wampfler, who continues to craft Pursued by Bear wines with the same passion and care that Eric inspired.

As Kyle frequently returns home from his work in the film industry to oversee his wine project, he now sees his native land through a new lens - the lens of fine wine. That vision encompasses a sense of wonder at wine's uncanny power to evoke a sense of place, and to bring family and friends together. Kyle has a strong affinity for Japan and has visited many times. He invites Japanese wine lovers to share his vision through his ardently conceived and passionately crafted Pursued by Bear wines.



ブラッシング ベア ロゼ 2021
Blushing Bear Rosé

産地・AVA：Columbia Valley
品種：76% Grenache
24% Mourvèdre
アルコール：13.5％
希望小売価格：¥5,800（税込¥6,380）



カベルネ ソーヴィニヨン 2018
Cabernet Sauvignon

産地・AVA：Columbia Valley
品種：93% Cabernet Sauvignon
7% Merlot
アルコール：14.2％
希望小売価格：¥13,600（税込¥14,960）



ベア カブ レッドワイン 2019
bear cub Red Wine

産地・AVA：Columbia Valley
品種：93% Cabernet Sauvignon
3% Merlot
3% Cabernet Franc 1% Syrah
アルコール：14.5％
希望小売価格：¥6,000（税込¥6,600）



ベイビー ベア シラー 2018
Baby Bear Syrah

産地・AVA：Columbia Valley
品種：100% Syrah
アルコール：14.2％
希望小売価格：¥11,700（税込¥12,870）



カイルは自分のワインに脚本のト書きで最も有名なシェークスピアの冬物語の第三幕、第三場の "exit, pursued by a bear, (熊に追われて退場)"に敬意を表してPursued by Bearと名付けました。



ワインメーカーのダニエル・ワンフラー
とカイル・マクラクラン

各ワインの詳細はこちら。
価格、ヴィンテージは2024年4月1日現在のものです。

SYNCLINE
WINERY

シンクライン　　ワイナリー
Syncline Winery


オーナーのジェームスとポピー・マントン

シンクライン（向斜）は地質学用語で、水平に堆積した地層が横圧によって曲げられ、くねくねと曲がった岩盤の谷となった部分を指し、ワイナリーから見えるコヨーテ・ウォール・シンクラインからその名前をとりました。

オーナーでありワインメーカーのジェームス＆ポピー・マントン夫妻のワイナリーと自社畑は、ワシントン州とオレゴン州に跨るコロンビア・ゴージュAVAに位置しています。彼らは2004年にAVAを設立したメンバーでもあります。コロンビア・ゴージュは、冷涼で降雨豊富な西部と半乾燥地の砂漠地帯の東部に分かれ、彼らはこの特別な地域のブドウと、ワシントン州内の老舗一流栽培農家のブドウを使用しています。

オレゴンでピノ・ノワール造りをしていたカップルが1999年にたった76ケースからスタートしたシンクラインのワイン造りはずっと変わることなく、どのワインも繊細でエレガント。自社畑はバイオダイナミック農法を採用し、「環境に配慮しながら革新的なワイン造りを続け、世界に通用するワインを生み出す」という確固たるヴィジョンを持ち続け、限定生産のワイナリーとして高い評価を得ています。


コヨーテ・ウォール・シンクライン

Syncline ('sin-klin): a trough of stratified rock in which the beds dip toward each other from either side. The winery is named after the Coyote Wall Syncline visible from the property.

Owners and winemakers James and Poppy Manton's winery and vineyards are located in the Columbia Gorge AVA, which straddles Washington and Oregon. They were part of the small group that founded the Columbia Gorge AVA in 2004. The AVA is divided into a cool, rainfall-rich western part and a semi-arid desert eastern part. They source grapes from both areas of this special region and from top-rated growers throughout Washington State.

Started in 1999 with only 76 cases by a couple who had been making Pinot Noir in Oregon, Syncline's winemaking philosophy has remained consistent. All wines are delicate and elegant. They have built a strong reputation as a creative, limited-production, autonomous estate winery with a vision of creating world-class wines while maintaining biodynamic estate vineyards, green building practices, and innovative winegrowing.

(限定)



グリューナー ヴェルトリーナー 2022
Grüner Veltliner

産地・AVA：Columbia Gorge
品種：100% Grüner Veltliner
アルコール：11.7%
希望小売価格：¥5,700（税込¥6,270）

(限定)



シラー ブシェイ ヴィンヤード 2020
Syrah Boushey Vineyard

産地・AVA：Yakima Valley
品種：100% Syrah
アルコール：13.9%
希望小売価格：¥9,800（税込¥10,780）



サブダクション レッド 2021
Subduction Red

産地・AVA：Columbia Valley
品種：45% Mourvèdre
30% Syrah 14% Grenache
9% Carignan 2% Cinsault
アルコール：13.6%
希望小売価格：¥5,000（税込¥5,500）

(限定)



サンソー 2021
Cinsault

産地・AVA：Horse Heaven Hills
品種：90% Cinsault
10% Carignan
アルコール：13.2%
希望小売価格：¥10,500（税込¥11,550）

(限定)



ガメイ ノワール 2021
Gamay Noir

産地・AVA：Columbia Gorge
品種：100% Gamay Noir
アルコール：13.5%
希望小売価格：¥9,000（税込¥9,900）

(限定)



ムールヴェードル ハート オブ ザ ヒル 2021
Mourvèdre Heart of the Hill

産地・AVA：Red Mountain
品種：100% Mourvèdre
アルコール：12.8%
希望小売価格：¥12,000（税込¥13,200）





各ワインの詳細はこちら。
価格、ヴィンテージは2024年4月1日現在のものです。

WOODWARD CANYON

ウッドワード　　キャニオン

Woodward Canyon

ワラ・ワラのパイオニアの情熱溢れる手づくりワイン

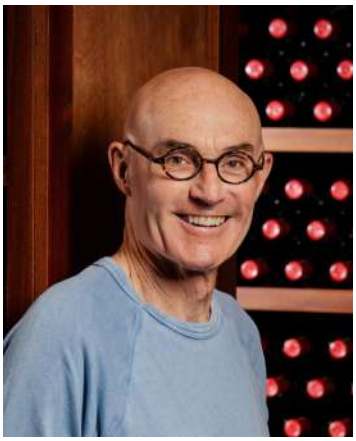

オーナー リック・スモール

オーナー兼ワインメーカーのリック・スモールのファミリーは現在ウッドワード・キャニオンのブドウ畑がある、この地で3世代に亘り農業を営んできました。彼は1970年代後半にこ同地にブドウを植え、1981年にレオネッティに次いでワラ・ワラ地区で2番目となるワイナリー、ウッドワードキャニオンを設立しました。リック・スモールはこの地に深く根ざし、ワシントン州でワールド・クラスのファイン・ワインづくりに生涯を捧げてきた数少ない重鎮の一人です。ウッドワード・キャニオンのワインには彼のワインづくりに対する妥協のない厳しさと情熱(ブドウ樹からボトルまですべての段階を自分の目で確かめる)が込められています。ブドウ畑でのキャノピーと灌漑のマネジメントからワイナリーでのオーク樽材の自然乾燥まで、ワインづくりの各過程で惜しみない努力がなされています。彼のワインに対するヴィジョンは常に量よりも質であり、彼に長年与えられてきたワシントン州の最優秀ワインメーカーの 1 人であるという評価はその証といえます。ウッドワード・キャニオンのワインは丹精込めてつくられ、清澄もフィルターも行わず瓶詰をしています。リック・スモールの土地に関する深い造詣と品質に対する情熱はワインの中に表現されています。



自社畑

Passionate Handcrafted Wines from a Walla Walla Pioneer

Owner and winemaker Rick Small's family has been farming the same land where Woodward Canyon's vineyards now lie for three generations. Rick first planted vineyards here in the late 1970's, and Woodward Canyon was the second winery to be established in the Walla Walla appellation in 1981, after Leonetti. With deep roots in the land, Rick Small is one of a handful of the Washington wine industry's 'elder statesmen' that have devoted their lives to producing some of the world's finest wines in Washington. Woodward Canyon wines express the passion and intensity of Rick Small's devotion to his work - he personally oversees the crafting of each of his wines from vine to bottle. Painstaking effort is taken in each step of the winemaking process, from canopy and irrigation management in the vineyard to ageing oak in order to make his own barrels at the winery. Rick's vision for his wine has always been quality over quantity, and his enduring reputation as one of Washington's finest winemakers is testament to his success. Woodward Canyon wines are never fined nor filtered and are always expertly handcrafted. Rick Small's intimate knowledge of the land and passion for quality can be tasted in every glass.



シャルドネ 2022
Chardonnay

産地・AVA：Washington State
品種：100% Chardonnay
アルコール：13.8%
希望小売価格：¥7,500（税込¥8,250）



エステート カベルネ ソーヴィニヨン 2019
Estate Cabernet Sauvignon

産地・AVA：Walla Walla Valley
品種：92% Cabernet Sauvignon
　　8% Petit Verdot
アルコール：14.8%
希望小売価格：¥8,000（税込¥8,800）



オーナーファミリー
左からダーシー、リック、ジョーダン、セーガー



カベルネ ソーヴィニヨン アーティスト シリーズ 2021
Cabernet Sauvignon Artist Series

産地・AVA：Columbia Valley
品種：87% Cabernet Sauvignon,
　　7% Petit Verdot, 5% Merlot,
　　1% Cabernet Franc
アルコール：14.7%
希望小売価格：¥10,000（税込¥11,000）



エステート メルロ 2019
Estate Merlot

産地・AVA：Walla Walla Valley
品種：100% Merlot
アルコール：14.5%
希望小売価格：¥8,000（税込¥8,800）



カベルネ ソーヴィニヨン オールド ヴァインズ 2020
Cabernet Sauvignon Old Vines

産地・AVA：Washington State
品種：94% Cabernet Sauvignon
　　3% Petit Verdot
　　3% Malbec
アルコール：14.7%
希望小売価格：¥18,000（税込¥19,800）



ウッドワードキャニオンワイナリー（ラウデン）



ワインメーカー ケヴィン・モット

各ワインの詳細はこちら。
価格、ヴィンテージは2024年4月1日現在のものです。

オレゴン州のワインについて

オレゴン州はアメリカ国内でのワイン生産量とワイナリー数でも、常に4位または5位の位置を占めており、その美しい自然環境と高品質なワイン生産で広く知られています。オレゴン州は北緯42度から45度に位置し、ワシントン州とカリフォルニア州の間に広がっています。この地理的な位置は、ヨーロッパの一部の優れたワイン産地と同様の気候条件を提供しており、特にピノ・ノワールとシャルドネの栽培に非常に適しています。

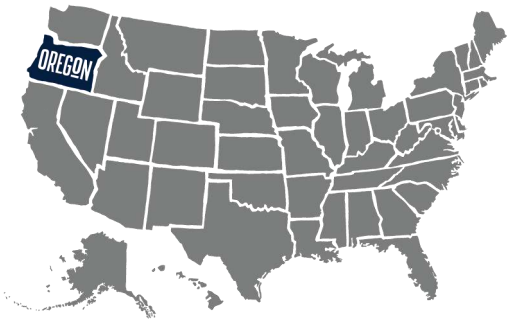


オレゴン・トレイルの幌馬車

歴史

ブドウは西部開拓時代のオレゴン・トレイルによって1847年に持ち込まれましたが、実際のワイン産業が生まれたのは禁酒法後の1960年代で、この時期にアンプクワ・ヴァレー地域で最初のワイナリーが設立されました。その後、1965年にディヴィッド・レットがウィラメット・ヴァレーにピノ・ノワールを植樹し、これが世界にオレゴン州の名をとどろかせる最初の出来事となりました。同時期にブドウを植えた他の創設者たちの試みも成功したことで、オレゴン州のワイン産業はその後急速に発展し、高品質なワインを生産する地域として国際的に高く評価されるようになりました。

地理・気候

2億年前、この地域は海の底にありましたが、地殻変動によって隆起し、約1500万年前には活発な火山活動が起こりました。その結果、オレゴン州のブドウ畑は海洋性の堆積土壌と火山性溶岩土壌が主な土壌となりました。太平洋からの気候的影響が大きいためワイン産地の気候はおおむね冷涼で、夏季は穏和、夜間は涼しさが持続します。これはブドウの成熟を遅らせ、酸味を保つのに非常に適しています。また、高緯度に位置しているため、夏の日照時間が非常に長いのも特徴です。これにより、ブドウは豊かな風味をさらに増長する時間を得ることができます。

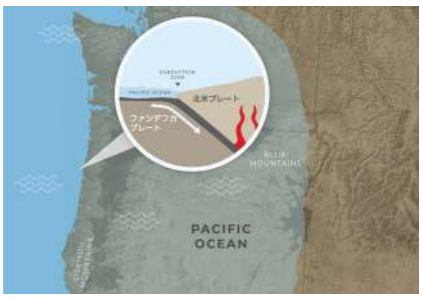

2億年前の地殻変動


1978年-オレゴン初のテイスティング・ルームをオープン
（ソーコル・ブロッサー）

高品質

オレゴン州のワイナリーは、少量生産、高品質、家族経営という価値を守り続けています。実際にワイナリーの70％が年間生産量5,000ケース未満であり、そのため、それぞれのワインに細心の注意が払われ、高い品質に対する献身さが保証されるのです。オレゴンのワイン生産量はアメリカ全体の1％以下しか占めていないものの、「ワイン・スペクテータTOP100」（2021年）にランク・インした26％がオレゴン・ワインによるものでした。さらに、ランク・インした内



マウント・フッド：標高11,245フィート（3,425m）を誇るオレゴン州の最高峰

の67%が90ポイント以上を獲得しており、これは世界のどの地域よりも高いレベルにあります。また、オレゴン州のワイン産業はサステイナブル農法にも焦点を当てており、環境への配慮が根付いています。家族経営のワイナリーでは、代々受け継がれた知識と情熱がそのワイン造りに反映されています。

AVA・ブドウ品種

オレゴンには現在23のAVAがあります（詳細は次ページ）。最大のAVAはウィラメット・ヴァレーで、州全体の69%のブドウがこのAVAで栽培されています。また、オレゴンでは100種類近くのブドウ品種が栽培されていますが、最も広い栽培面積を持つのはピノ・ワールで全体の59%を占めており、次いでピノ・グリが14%、シャルドネが7%と続きます。

主要な品種の割合

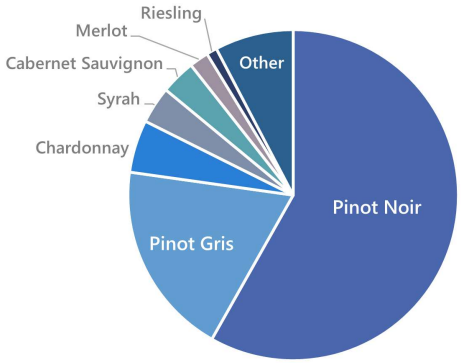

- 58% Pinot Noir
- 19% Pinot Gris
- 5% Chardonnay
- 4% Syrah
- 3% Cabernet Sauvignon
- 2% Merlot
- 1% Riesling
- 8% Other Total



ウィラメット・ヴァレーの森

最新統計データ

ワイナリー数　1,116

ヴィンヤード数　1,476

ブドウ栽培面積　44,487エーカー (18,003ha)

https://industry.oregonwine.org/より

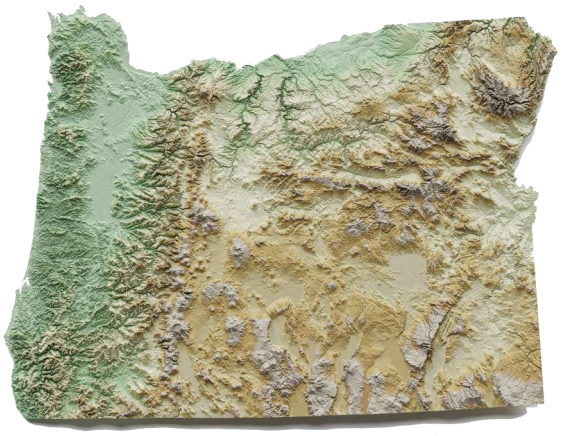

オレゴン州のAVA地区

オレゴン州には現在米国の財務省によって認定された23のAVA (American Viticultural Area)があります。AVAは周辺地域と明確に異なる独自の気候、土壌と自然の特徴を持つブドウ培地域です。23のAVAは下記の通りです。

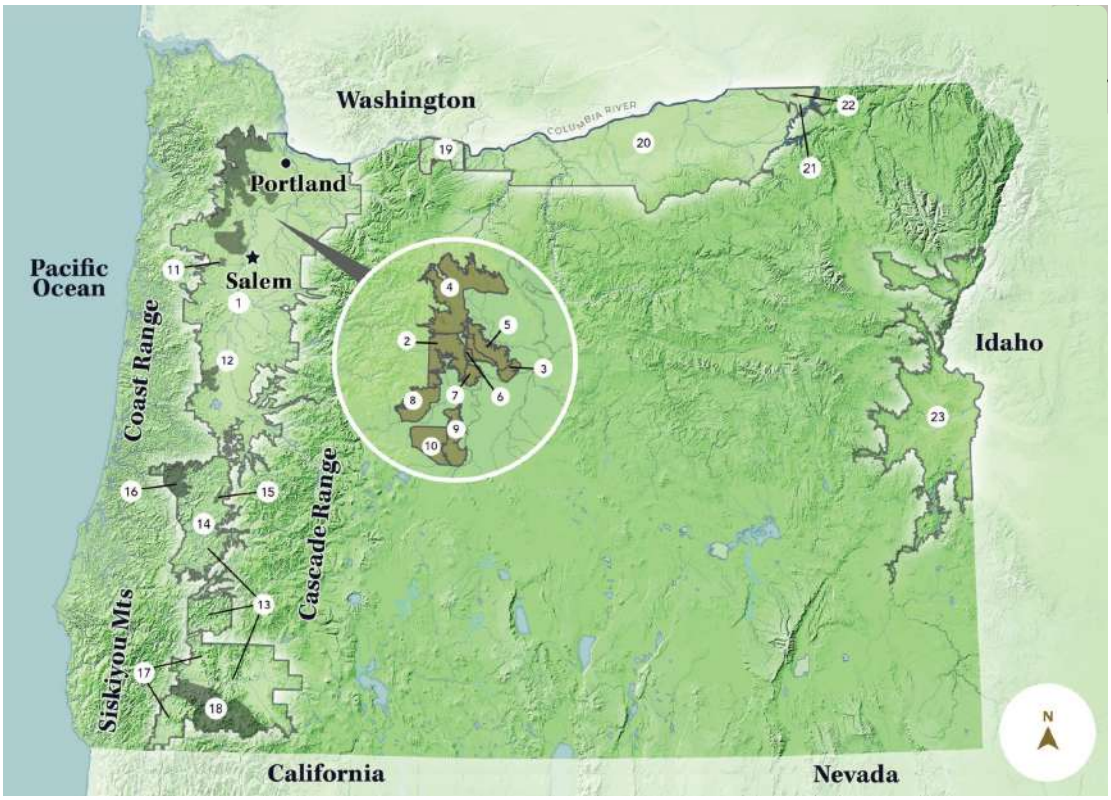



ウィラメット　ヴァレー
1. Willamette Valley
(1983年認定)
オレゴン最大のワイン産地
州全体の栽培地の68％
を占める



ヤムヒル　カールトン
2. Yamhill-Carlton
(2004年認定)
低い尾根が馬蹄形に並
び、収穫期は比較的早い



シュヘイラム
3. Chehalem Mountains
マウンテンズ
(2006年認定)
3つの郡にまたがり、2つの
サブAVAを持つ



トゥアラティン　ヒルズ
4. Tualatin Hills
(2020年認定)
ウィラメットヴァレーの最北
AVAレス土壌



ローレルウッド　ディストリクト
5. Laurelwood District
(2020年認定)
シュヘイラムマウンテンズの北東部半分を占めるサブAVA



リボン　リッジ
6. Ribbon Ridge
(2005年認定)
シュヘイラムマウンテンズの海洋性堆積土壌のサブAVA



ダンディ　ヒルズ
7. Dundee Hills
(2004年認定)
豊かな赤色の火山性ジョリー土壌



マックミンヴィル
8. McMinnville
(2005年認定)
海岸山脈による保護的な雨蔭の中に位置

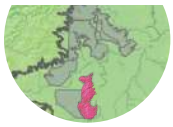

イオラ　アミティ　ヒルズ
9. Eola-Amity Hills
(2006年認定)
ヴァンドゥーザーコリドーの真東、火山性土壌



ヴァン　ドゥーザー　コリドー
10. Van Duzer Corridor
(2019年認定)
ヴァンドゥーザーコリドーの真東、海洋性堆積土壌



マウント　ピスガー　ポーク　カウンティ　オレゴン
11. Mount Pisgah, Polk County, Oregon
(2022年認定) 北部ウィラメットヴァレーの最南端、海洋性堆積土壌



ローワー　ロング　トム
12. Lower Long Tom
(2021年認定)
ウィラメット・ヴァレー南部初のAVA

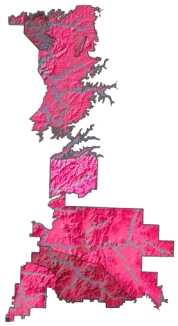

サザン　オレゴン
13. Southern Oregon
(2004年認定)
州内で最も古く、2番目に大きなAVA



アンプクワ　ヴァレー
14. Umpqua Valley
(1984年認定)
3つの異なる気候サブゾーンで構成される



レッド　ヒル　ダグラス　カウンティ
15. Red Hill Douglas County
(2005年認定) 国内でも数少ない単一畑のAVA



エルクトン　オレゴン
16. Elkton Oregon
(2013年認定)
サザンオレゴンで最も冷涼



ローグ　ヴァレー
17. Rogue Valley
(1991年認定)
オレゴン州の最南端AVA



アップルゲート　ヴァレー
18. Applegate Valley
(2000年認定)
ローグ・ヴァレーAVA
アップルゲート川沿いにあるサブAVA



コロンビア　ゴージュ
19. Columbia Gorge
(2004年認定)
ワシントン州と共通のAVA
東西の差が大きい

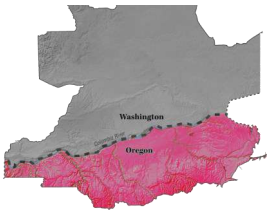

コロンビア　ヴァレー
20. Columbia Valley
(1984年認定)
そのほとんどがワシントン州にある

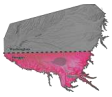

ワラ　ワラ　ヴァレー
21. Walla Walla Valley
(1984年認定)
ワシント州と共通のAVA
畑の半分はオレゴン側



ザ　ロックス　ディストリクト　オブ　ミルトン　フリーウォーター
22. The Rocks District of Milton-Freewater
(2015年認定)
ワラワラ・ヴァレーのサブAVA石ころ土壌

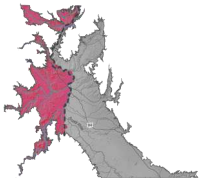

スネーク　リバー　ヴァレー
23. Snake River Valley
(2007年認定)
アイダホ州にまたがる広大なAVA

オレゴン州のワイナリー所在地図

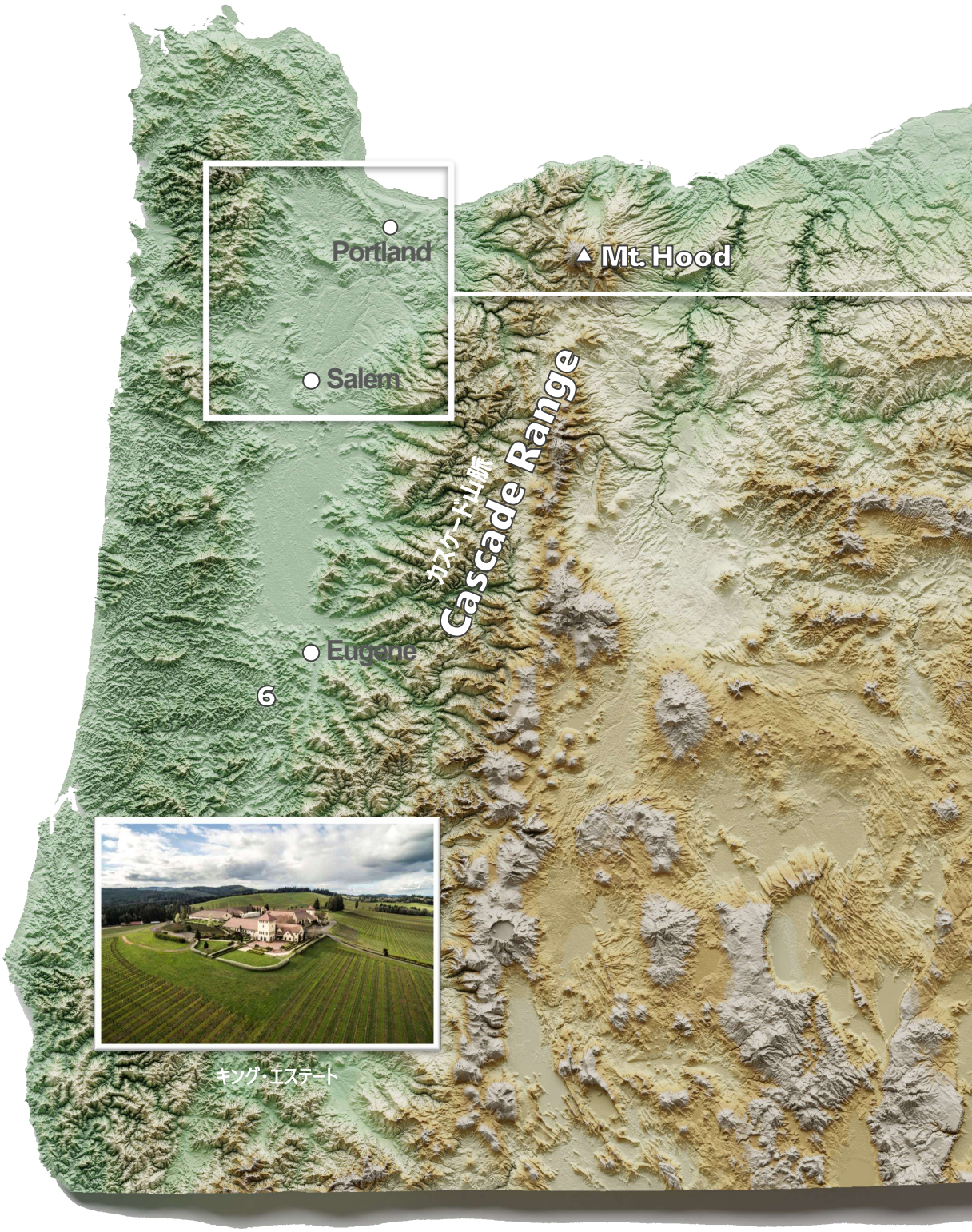



ポートランドの街からMt. Hoodを望む

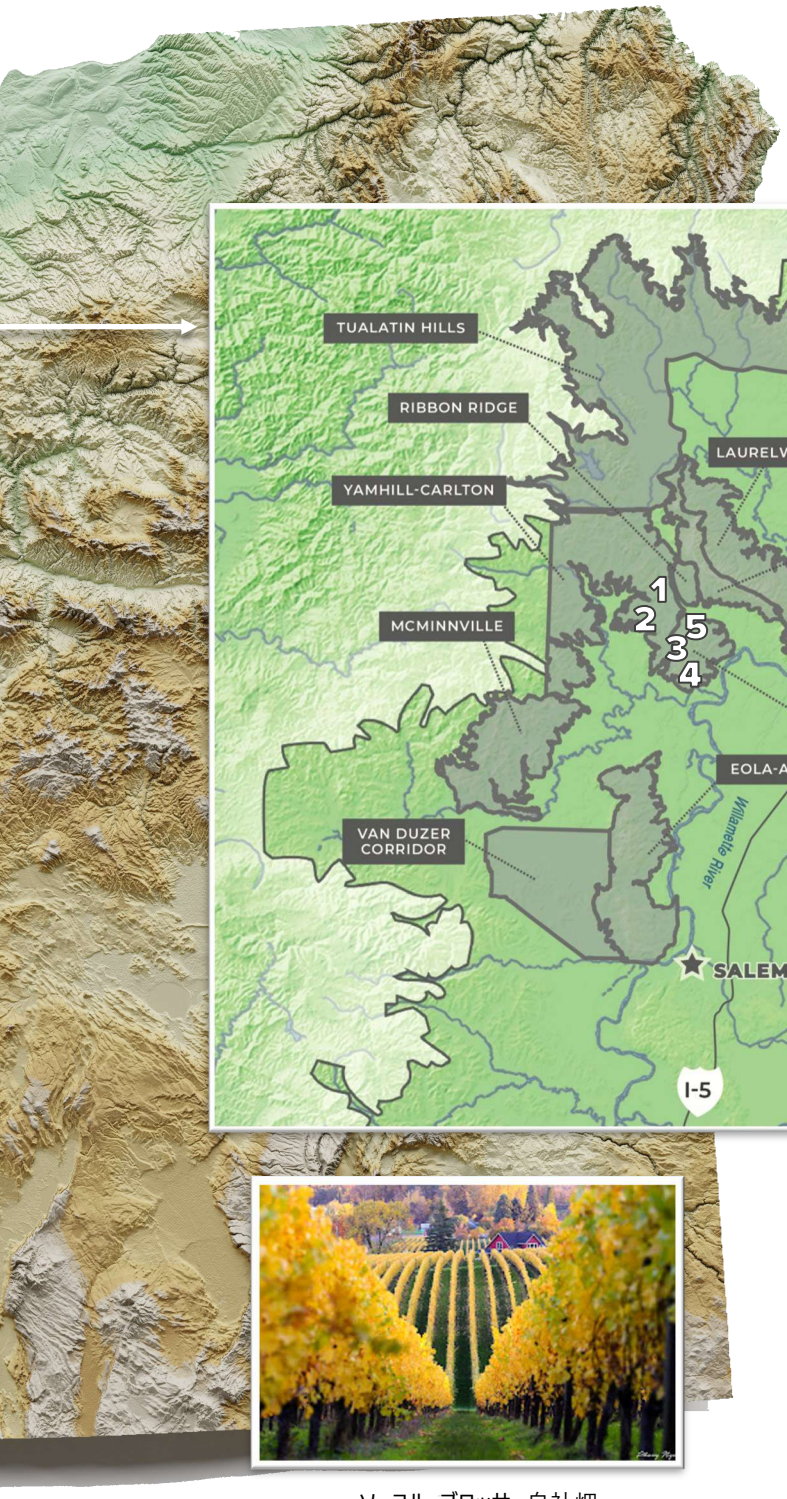

ソーコル・ブロッサー自社畑

1 J.C. Somers
2 Ken Wright Cellars
3 Domaine Serene
4 Sokol Blosser
5 Torii Mor
6 King Estate
Acrobat

アクロバット

Acrobat



ワインメーカー ティム ジョーンズ

アクロバットはオレゴン第2位の生産量を誇り、またアメリカで最大のバイオダイナミック認定の畑をもつキング・エステートのワインとして2009年に誕生。2016年にはオレゴンワインとして初めてその年のベストバイ・ワイン100の第1位に選ばれました。その後2018年にブランドのオーナーは変わりましたが、今もキング・エステートを含むオレゴンのウィラメット・ヴァレー、アンプクア・ヴァレー、ローグ・ヴァレーという西部の3つの代表的なAVAのブドウを使用しています。それぞれの畑とAVAには明確な特徴があり、独自のフレーバーをもたらします。このような多様な地理的選択は意図的に行われ、アクロバットワインにオレゴン州のバランスの取れた味わいを与えています。

アクロバットはオレゴンのピノ・ノワールとピノ・グリを「カジュアル」「誠実」「信頼できる」ワインとして最高品質で手造りした努力の結晶です。そこには気の置けない楽しいパーティやいつもの食卓にこそピュアなワインを合わせたいという気持ちがあります。アクロバットはこのようなシチュエーションに常にマッチするワインなのです。



Wine Enthusiast誌 ベストバイ年間 1 位

バランスの良いワインがアクロバットのスタートからの目標であり、オレゴンの名だたる生産地の複雑さと純粋なフレーバーを皆さんにお届けしてきました。アクロバットを定義するのは、この親しみやすいピュアさなのです。私たちは、ハッピーなワインがハッピーな人を作ると信じています。

Casual, Confident and Honest. Acrobat wines are the result of determination to handcraft Oregon Pinot Noir and Pinot Gris of the highest quality. At the heart of these wines is the love of pairing an honest wine with casual meals and gatherings. Acrobat should always be an effortless selection – a wine that consistently pairs in every way with our lives. Acrobat is artfully crafted in the gorgeous hills and valleys of western Oregon, with an eye on sustainable winemaking practices.

Acrobat wines are sourced from a spectrum of Oregon vineyards, spanning the three classic Western AVA's – Willamette Valley, Umpqua Valley and Rogue Valley. Grower relationships are what make Acrobat wines so deliciously consistent each vintage. We are honored to work with such marquee vineyard sites.Each vineyard and AVA have distinct characteristics and provide their own flavor. This diverse geographical selection was done by design, giving Acrobat wines a balanced flavor profile of the state of Oregon.



ピノ グリ 2022
Pinot Gris

産地・AVA：Oregon
品種：91% Pinot Gris
　　8.5% Chardonnay
　　0.5% Muscat
アルコール：13.0％
希望小売価格：¥2,800（税込¥3,080）



ピノ ノワール 2022
Pinot Noir

産地・AVA：Oregon
品種：100% Pinot Noir
アルコール：13.5％
希望小売価格：¥4,000（税込¥4,400）



サウスフォーク・ヴィンヤード



ウィラメット ヴァレーの畑



ネカイアヒル・ヴィンヤード



各ワインの詳細はこちら。
価格、ヴィンテージは2024年4月1日現在のものです。

DOMAINE SERENE

ドメーヌ　セリーヌ

Domaine Serene

麗しのオレゴンワイン

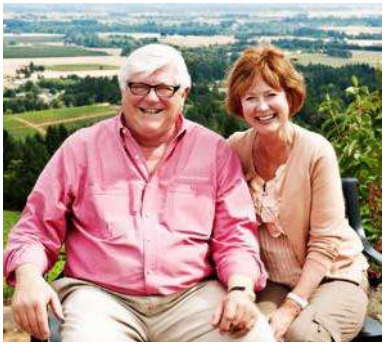

オーナーのケンとグレース エヴェンスタッド

ドメーヌ・セリーヌは世界の名だたるトロフィーを受賞しているワイナリーとして有名です。2020年のデカンター誌ワールド・ワイン・アワードにおいてはBest in Showを筆頭に全部で23のメダルを獲得し世界最も多く受賞したワイナリーとなりました。



Decanter
World Wine Awards
2016の最高メダルを獲得

オーナーのグレース＆ケン・エヴェンスタッド夫妻がウィラメット・ヴァレーのダンディ・ヒルズに移住したのは1989年の事でした。製薬会社の経営者として多忙を極めていた頃からブルゴーニュ・ワインが好きだった夫妻は世界に通用するピノ・ノワールをオレゴンでも造ることが出来るという信念の元にワインを造り続け、それは実現されたのです。

ピノ・ノワールのみならず2016年にはシャルドネもワインスペクテーターTop100で世界2位（白ワインとしては1位）に選出され、オレゴン初の白ワイン専用のワイナリー施設も建設しています。

家族を大事にする夫妻は（セリーヌは娘の名、最初の畑であるマーク・ブラッドフォードは息子の名前です）慈善活動にも熱心に取り組んでいます。有名となった自社のワインを惜しげもなく全国のチャリティ・オークションに提供するのはもちろんの事、環境保全や教育機関にも多大な支援をしています。



Exquisite Oregon Wines

Domaine Serene Vineyards and Winery produces exquisite estate grown Pinot Noir and Chardonnay made atop the renowned Dundee Hills of Oregon. Its vineyard management and winemaking practices are designed to ensure complex, concentrated and elegant Pinot Noir and Chardonnay year after year, and all resources are focused on this goal. Domaine Serene's farming practices are designed to produce very low crop levels to ensure concentrated flavors - the average yield is only 1.7 tons per acre across all varietals. All of Domaine Serene's grapes are handpicked and hand-sorted. The various small lots from each vineyard are kept separate in small open-top fermenters and aged in French cooperage selectively sourced from several French forests. There is minimal intervention and only gentle gravity flow movement of wine from beginning to end. Pinot Noir is in barrel about 14-18 months, is not fined or filtered, and is racked only at bottling. The Estate-grown Dijon clone Chardonnay is aged sur lies for 10-15 months in French oak barrels. Bottled wines are aged about one year or longer before release.



シャルドネ エヴェンスタッド リザーヴ 2021
Chardonnay Evenstad Reserve

産地・AVA：Dundee Hills
品種：100% Chardonnay
アルコール：13.7％
希望小売価格：¥14,800（税込¥16,280）

(限定)



シャルドネ レコルト グラン クリュ
Chardonnay Récolte Grand Cru

産地・AVA：Dundee Hills
品種：100% Chardonnay
入荷時期未定

(限定)



クール ブラン
Coeur Blanc

産地・AVA： Willamette Valley
品種：100% Pinot Noir
入荷時期未定

(限定)



エヴェンスタッド リザーヴ ダンディ ヒルズ ブリュット M.V. 4
Evenstad Reserve Dundee Hills Brut

産地・AVA：Dundee Hills
品種：40% Pinot Noir 50% Chardonnay
10% Brut Reserve
アルコール：12.5％
希望小売価格：¥20,000（税込¥22,000）

(限定)



エヴェンスタッド リザーヴ ダンディ ヒルズ ブリュット ロゼ M.V. 4
Evenstad Reserve Dundee Hills Brut Rose

産地・AVA：Dundee Hills
品種：76% Pinot Noir 14% Chardonnay
10% Reserve
アルコール：12.5％
希望小売価格：¥23,000（税込¥25,300）



ピノ ノワール ヤムヒル キュヴェ 2019
Pinot Noir Yamhill Cuvée

産地・AVA：Willamette Valley
品種：100% Pinot Noir
アルコール：14.5％
希望小売価格：¥13,000（税込¥14,300）



ピノ ノワール エヴェンスタッド リザーヴ 2019
Pinot Noir Evenstad Reserve

産地・AVA：Willamette Valley
品種：100% Pinot Noir
アルコール：13.5％
希望小売価格：¥18,000（税込¥19,800）

(限定)



ピノ ノワール マーク ブラッドフォード ヴィンヤード
Pinot Noir Mark Bradford Vineyard

産地・AVA：Dundee Hills
品種：100% Pinot Noir
入荷時期未定

(限定)



ピノ ノワール グレース ヴィンヤード
Pinot Noir Grace Vineyard

産地・AVA：Dundee Hills
品種：100% Pinot Noir
入荷時期未定

(限定)



ピノ ノワール モノグラム
Pinot Noir Monogram

産地・AVA：Willamette Valley
品種：100% Pinot Noir
入荷時期未定

各ワインの詳細はこちら。
価格、ヴィンテージは2024年4月1日現在のものです。

ジェイ シー　　サマーズ

J.C. Somers



ジェイ・クリストファー・サマーズ
と ロンダ・ ニューウェル・サマーズ

J.C. サマーズは、ジェイ・クリストファー・サマーズと彼の長年のパートナーで妻のロンダ・ニューウェル・サマーズとのコラボレーションです。ラベルには、彼らのワイン造りの冒険における新たな段階を意味する新月が描かれています。

オーナーであり生粋のオレゴニアンであるジェイ・サマーズは、30年以上ウィラメット・ヴァレーでワインを造り、1996年に J. Christopherブランドを立ち上げました。彼の師匠であるキャメロン・ワイナリーのジョン・ポールやアデルスハイム、ニュージーランドのドライリバー等、偉大なワインメーカーの元でワイン造りの経験を積んだジェイ・サマーズのワインは小ロットで手造りされ、ウィラメットヴァレーの最高の畑のブドウのみを使用します。J.C. サマーズの哲学は、旧世界のスタイル（焦点、長さ、バランスを重視）ワインを造ることです。ジェイは言います「私たちはフルーツボム（果実爆弾）を造らない。果実味、酸、テクスチャーが絶妙なバランスのワインを造りたい。口中で中盤に広がる爆発的な味わいを超える、完成されたワインを造りたい。それには急がず、ワインが自然に育つようにすることが重要だ。ワインが自分たちのペースで発展するためには、人間の介入は最小限にとどめなければならない。」彼は、旧世界のワインからインスピレーションを得て、それをウィラメット・ヴァレーのテロワールに適用しているのです。ジェイはワイン造りが忙しくないときは、ギターを弾いたり、自身のバンド「Portland Cement」の新しい曲を作ったりしています。彼らの新しいアルバム「The Road to El Groove」も、是非チェックしてみてください。



J.C. Somers is the collaboration between Jay Christopher Somers and his longtime partner and wife Ronda Newell-Somers. The label displays the New Moon which signifies a new phase in their winemaking adventures.

Owner and native Oregonian Jay Somers has been making wine in the Willamette Valley for more than 30 years, and established the J. Christopher brand in 1996. Working with great winemakers like his mentor John Paul of Cameron Winery and time spent at Adelsheim and Dry River in New Zealand Jay's wines are hand-crafted in small lots and are sourced from some of the best vineyards in the Willamette Valley. The philosophy at J.C, Somers is to produce wines in an Old World style that emphasizes focus,

length and balance. As Jay puts it, “We do not make fruit bombs. We want wines that have a fine balance of fruit, acidity and texture. We want wines that give you more than just a big mid-palate blast — wines that are complete.” The key to this, Jay firmly believes, is patient winemaking — it is vital not to rush things and allow the wines to develop naturally. The wines should evolve at their own pace, with a minimum of intervention. He is taking inspiration from wines of the Old World and applying it to the terroir of the Willamette Valley. When Jay is not busy making wine he is usually playing guitar and composing new music for his band Portland Cement, check out their new album "The Road to El Groove" on your favorite streaming app.



クロフト ヴィンヤード ソーヴィニヨン ブラン 2021
Croft Vineyard Sauvignon Blanc

産地・AVA : Willamette Valley
品種 : Sauvignon Blanc
アルコール : 13.5%
希望小売価格：¥5,600（税込¥6,160）



ヌーヴェル ルナ ピノ ノワール ダンディ ヒルズ 2021
Nouvelle Lune Pinot Noir Dundee Hills

産地・AVA : Dundee Hills
品種 : 100% Pinot Noir
アルコール : 13.0%
希望小売価格：¥7,500（税込¥8,250）



コリン ヴィンヤード シャルドネ
シュヘイラム マウンテンズ 2020
Corrine Vineyard Chardonnay
Chehalem Mountains

産地・AVA : Chehalem Mountains
品種 : 100% Chardonnay
アルコール : 13.0%
希望小売価格：¥7,500（税込¥8,250）



アビー リッジ ピノ ノワール ダンディ ヒルズ 2021
Abbey Ridge Pinot Noir Dundee Hills

産地・AVA : Dundee Hills
品種 : 100% Pinot Noir
アルコール : 13.0%
希望小売価格：¥13,000（税込¥14,300）





ベッラ ヴィーダ ピノ ノワール ダンディ ヒルズ 2019
Bella Vida Pinot Noir Dundee Hills

産地・AVA : Dundee Hills
品種 : 100% Pinot Noir
アルコール : 13.0%
希望小売価格 : ¥13,000（税込¥14,300）

各ワインの詳細はこちら。
価格、ヴィンテージは2024年4月1日現在のものです。

ケン　　ライト　　セラーズ

Ken Wright Cellars

素材(テロワール)が全て



オーナーのカレンとケン・ライト

ケン・ライトは2015年にオレゴンで初めてワインスペクテーターの表紙に取り上げられ、オレゴン・ピノノワール業界におけるその功績と地元での慈善活動が 9 ページにわたり紹介されました。シングルヴィンヤード・ワインを得意とし、40年にわたり世界中で彼のワインは称賛され続けています。ピノ・ノワールという品種は私たちの知るどの食べ物とも飲み物とも異なり、私たちと「畑・大地」を結びつける素晴らしい力を持っています。それはまるで真っ白なキャンバスのようにブドウがそれぞれの土地の香りやフレーバーを吸収し表現するとケンは語ります。ウィラメットヴァレーAVAは全て同じではなく、サブAVAを制定し、細分化の必要性を最初に説いたのもケンでした。ケン・ライトがいなければ、今日のオレゴン・ピノノワールがここまで特殊性を持つこともなかったでしょう。



ケンはピノノワールの個性と土壌の関係性も明確にしており、海洋性堆積物土壌のピノはフローラルでスパイスにフォーカス、火山性堆積物の土壌ではより果実味に富んだワインに仕上がる傾向にあると述べています。



ワイナリー（カールトン）

Source is everything

Located in rural Carlton, Oregon, Ken Wright Cellars is devoted to single vineyard Pinot Noir that showcase the terroir of some of the Willamette Valley's top vineyards. Assiduous attention is paid to optimal site selection and vineyard health. Source is everything. When you work with great sites, great things can happen. These great things cannot happen without a commitment by the vineyard owner to the health of the vineyard and extremely low crop levels that ensure intensity of aroma, flavor and texture. Certain things in this world are better left alone. Minimal handling of the wine is essential to preserve what it is, a gift of nature. This winemaking philosophy defines Ken Wright Cellars. Ken Wright is very active in local charities and was instrumental in organizing the six new American Viticultural Areas that define the Northern Willamette Valley. Ken wrote the proposition for the Yamhill-Carlton AVA and served as the association's first President.



ピノ ブラン フリーダム ヒル ヴィンヤード 2022
Pinot Blanc Freedom Hill Vineyard

産地・AVA：Willamette Valley
品種：100% Pinot Blanc
アルコール：12.5%
希望小売価格：¥5,200（税込¥5,720）



シャルドネ サヴォイア ヴィンヤード
Chardonnay Savoya Vineyard

産地・AVA：Yamhill-Carlton
品種：100% Chardonnay
入荷時期未定



ピノ ノワール ウィラメット ヴァレー 2022
Pinot Noir Willamette Valley

産地・AVA：Willamette Valley
品種：100% Pinot Noir
アルコール：13.2%
希望小売価格：¥5,000（税込¥5,500）



ピノ ノワール サヴォイア ヴィンヤード 2021
Pinot Noir Savoya Vineyard

産地・AVA：Yamhill-Carlton
品種：100% Pinot Noir
アルコール：13.2%
希望小売価格：¥12,000（税込¥13,200）



ピノ ノワール グアダルーペ ヴィンヤード 2021
Pinot Noir Guadalupe Vineyard

産地・AVA：Dundee Hills
品種：100% Pinot Noir
アルコール：13.5%
希望小売価格：¥12,000（税込¥13,200）



ピノ ノワール カーター ヴィンヤード 2021
Pinot Noir Carter Vineyard

産地・AVA：Eola-Amity Hills
品種：100% Pinot Noir
アルコール：12.8%
希望小売価格：¥12,000（税込¥13,200）



ピノ ノワール カナリー ヒル ヴィンヤード 2021
Pinot Noir Canary Hill Vineyard

産地・AVA：Eola-Amity Hills
品種：100% Pinot Noir
アルコール：13.5%
希望小売価格：¥12,000（税込¥13,200）



ピノ ノワール シェイ ヴィンヤード 2022
Pinot Noir Shea Vineyard

産地・AVA：Yamhill-Carlton
品種：100% Pinot Noir
アルコール：12.7%
希望小売価格：¥12,000（税込¥13,200）



ピノ ノワール マックローン ヴィンヤード 2019
Pinot Noir McCrone Vineyard

産地・AVA：Yamhill-Carlton
品種：100% Pinot Noir
アルコール：12.4%
希望小売価格：¥12,000（税込¥13,200）



ピノ ノワール ブライス ヴィンヤード 2019
Pinot Noir Bryce Vineyard

産地・AVA：Ribbon Ridge
品種：100% Pinot Noir
アルコール：12.3%
希望小売価格：¥12,000（税込¥13,200）



ピノ ノワール ラチキー ヴィンヤード 2020
Pinot Noir Latchkey Vineyard

産地・AVA：Dundee Hills
品種：100% Pinot Noir
アルコール：12.7%
希望小売価格：¥12,000（税込¥13,200）

(限定)



オーリック ピノ ノワール
Auric Pinot Noir

産地・AVA：Willamette Valley
品種：100% Pinot Noir
入荷時期未定

各ワインの詳細はこちら。
価格、ヴィンテージは2024年4月1日現在のものです。

キング　エステート

King Estate

独自の世界



オーナー ジャスティン・キング

キング・エステートはピノ・ノワールの生産地として有名なウィラメット・ヴァレー北部のダンディー・ヒルズやヤムヒル-カールトンを南に約150km下った牧歌的なロレーン・ヴァレーにあります。ここは南に位置していますが太平洋の寒流による冷気の影響を受けやすくエレガントで爽やかなスタイルのワインがつくられます。敷地内の中央にある丘の上に建つ城館様式のワイナリーからは牧草地、緑の山々に囲まれた418ヘクタールに及ぶ所有地の素晴らしい眺めを見下ろすことができ、初めて訪れた人は生活のリズムが季節や大地の恵みと密接に繋がってゆっくりと流れるシンプルな時間に呼び戻される気分になります。オーガニックの認証を受けたブドウ畑にはピノ・ノワールとピノ・グリが植えられ、敷地内には果樹園や花畑、菜園、ベリー畑が散在し、養蜂場や豚肉加工場もあります。この荘園のような環境は中世の自給自足の共同体を想起させるようですが、ワインづくりでは最先端の地でもあります。最新式の醸造機器と技術を最新の環境保全型のオーガニック農法と共に用いており、エステートレストランに於けるワールドクラスの料理プログラムは全てを見事に一体化させています。ピュアで洗練されたキング・エステートのワインは上質な料理と自然な相性をみせています。ワインのプロの皆様にはキング・エステートのピノ・グリが過去4年間連続して全米のレストランでNo.1の米国産ピノ・グリになったことにご賛同していただけるものと思います。



丘の上に建つシャトー様式のワイナリー
米国最大面積を誇るBiodynamic® 認証の自社畑

A World Apart

King Estate is nestled in the bucolic Lorane Valley about 150 kilometers south of the better known Pinot Noir growing region around Dundee and Yamhill-Carlton in the northern Willamette Valley. Although farther to the south, King Estate lies closer to the cool breezes of the Pacific Ocean, resulting in a slightly cooler climate that renders an elegant and crisp style of wine. The manor house-style winery atop the estate's central hill commands an Arcadian view of the 1,033 acre estate surrounded by pastures and ringed by forested mountains, and a first time visitor gets the sense of stepping back into a simpler time, when the rhythm of life was intimately connected with the turn of the seasons and the bounty of the earth. The certified organic vineyards are planted mainly to Pinot Noir and Pinot Gris and are interspersed with fruit tree orchards, gardens of flowers, vegetables, and berries. There is even an apiary and a charcuterie. But while this manorial setting evokes a self contained community from yesteryear, this is at the same time a very modern place. State of the art winemaking equipment and techniques are employed along with the latest sustainable and organic farming practices, and a world class culinary program brings it all together beautifully in the Estate's restaurant. The pure yet sophisticated wines are natural companions to fine foods. Wine professionals agree: King Estate Pinot Gris has been the #1 on premise domestic Pinot Gris in the U.S. for nearly a decade.



ピノ グリ 2022
Pinot Gris

産地・AVA：Willamette Valley
品種：100% Pinot Gris
アルコール：13.5%
希望小売価格：¥3,500（税込¥3,850）



ピノ ノワール 2021
Pinot Noir

産地・AVA：Willamette Valley
品種：100% Pinot Noir
アルコール：13.5%
希望小売価格：¥5,000（税込¥5,500）



ドメーヌ ピノ グリ 2021
Domaine Pinot Gris

産地・AVA：Willamette Valley
品種：100% Pinot Gris
アルコール：13.0%
希望小売価格：¥6,000（税込¥6,600）



ドメーヌ ピノ ノワール 2016
Domaine Pinot Noir

産地・AVA：Willamette Valley
品種：100% Pinot Noir
アルコール：14.1%
希望小売価格：¥12,000（税込¥13,200）



シャルドネ 2021
Chardonnay

産地・AVA：Willamette Valley
品種：100% Chardonnay
アルコール：13.2%
希望小売価格：¥4,000（税込¥4,400）



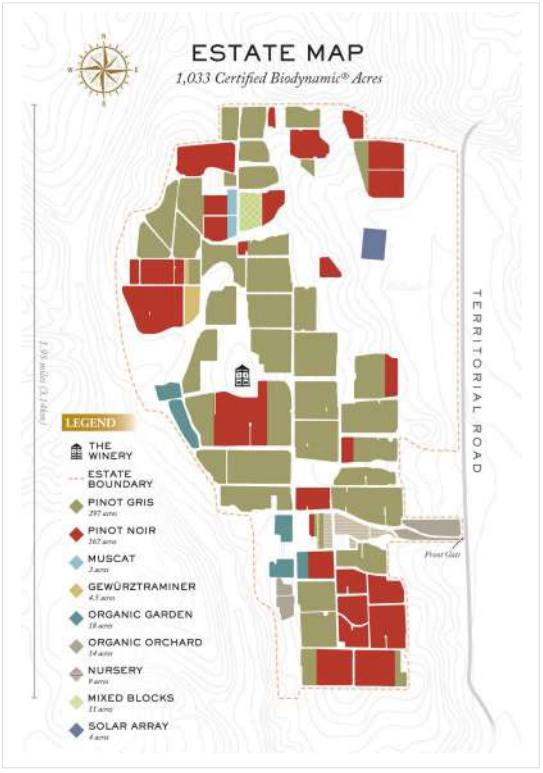

各ワインの詳細はこちら。
価格、ヴィンテージは2024年4月1日現在のものです。

ソーコル　　ブロッサー

Sokol Blosser

大地に優しい



社長 アレックス・ソーコル・ブロッサー

ソーコル・ブロッサーが最初にブドウ樹を植えた1971年はオレゴン州ではまだワイン産業はほとんど存在していない状態でした。今日ではワイナリーの数は1,100を越え、ブドウ畑も18,000ヘクタールに増えて世界中どこでもオレゴンワインを楽しむことができるようになりました。ソーコル・ブロッサーはオレゴン州でワインづくりが始まって以来、環境に優しいブドウ栽培とビジネスに於いて指導者的役割を担ってきた家族経営のワイナリーです。ソーコル・ブロッサーは環境と健康に配慮し、丘の中腹にある自社畑の特色ある風味を表現したワールド・クラスのワインづくりに全力を注いでいます。このワールド・クラスの品質へのこだわりと環境重視がソーコル・ブロッサーのコア・バリューとなっており、オーガニック農業を行うだけではなく環境にも働く人にも優しいワインづくりを行っています。この取り組みはワイナリー創業時から取り組んでおり2005年秋には名誉ある米国農務省の正式なオーガニック証明書を受けました。



3世代のファミリー

Good to the Earth

When Sokol Blosser planted their first vines in 1971, there was no wine industry in Oregon. Today, with over 1,100 wineries and 44,487acres (18,003ha) of vineyards, Oregon wines are available throughout the world. Sokol Blosser is a family-owned estate that has been a leader in environmentally friendly viticulture and business practices since the birth of the modern Oregon wine industry. Sokol Blosser strives to craft wines of world class quality that are produced sustainably, mindful of the environment and your health, and that express the distinctive flavors of their hillside vineyards. This dedication to world class quality and commitment to the environment constitute Sokol Blosser's core values, and are reflected in everything they do from green viticultural practices to recycling all office waste, to using unbleached paper for their labels. Sokol Blosser earned the prestigious full USDA (United States Department of Agriculture) Organic Certification in 2005.



ブルーバード キュヴェ ブリュット 2021
Bluebird Cuvée Brut

産地・AVA：Willamette Valley
品種：Pinot Noir　Chardonnay　Riesling
　　Müller-Thurgau　Muscat
アルコール：11.5％
希望小売価格：¥4,500（税込¥4,950）

(限定)



スパークリング ロゼ オブ ピノ ノワール 2018
Sparkling Rosé of Pinot Noir

産地・AVA：Eola-Amity Hills
品種：100% Pinot Noir
アルコール：11.5％
希望小売価格：¥8,500（税込¥9,350）



ドライ ピノ グリ 2022
Dry Pinot Gris

産地・AVA：Willamette Valley
品種：100% Pinot Gris
アルコール：13.5％
希望小売価格：¥3,500（税込¥3,850）



シャルドネ ダンディ ヒルズ 2021
Chardonnay Dundee Hills

産地・AVA：Dundee Hills
品種：100% Chardonnay
アルコール：13.5％
希望小売価格：¥5,400（税込¥5,940）



ロゼ オブ ピノ ノワール ウィラメット ヴァレー 2022
Rosé of Pinot Noir Willamette Valley

産地・AVA：Willamette Valley
品種：100% Pinot Noir
アルコール：13.0％
希望小売価格：¥3,700（税込¥4,070）



ピノ ノワール ダンディ ヒルズ 2021
Pinot Noir Dundee Hills

産地・AVA：Dundee Hills
品種：100% Pinot Noir
アルコール：13.5％
希望小売価格：¥6,300（税込¥6,930）



ピノ ノワール ビッグ ツリー ブロック 2018
Pinot Noir Big Tree Block

産地・AVA：Dundee Hills
品種：100% Pinot Noir
アルコール：13.5％
希望小売価格：¥9,600（税込¥10,560）



ピノ ノワール オーチャード ブロック 2021
Pinot Noir Orchard Block

産地・AVA：Dundee Hills
品種：100% Pinot Noir
アルコール：14.0％
希望小売価格：¥9,900（税込¥10,890）

エヴォリューション
Evolution



エヴォリューション ラッキー No.9 2021
Evolution Lucky No. 9

産地・AVA：88% Columbia Valley
　　12% Willamette Valley
品種：Riesling　Pinot Gris　Müller-Thurgau
　　Semillon　Sauvignon Blanc　Muscat
　　Canelli　Chardonnay　Gewürztraminer
アルコール：12.0％
希望小売価格：¥2,600（税込¥2,860）



エヴォリューション ピノ ノワール 2022
Evolution Pinot Noir

産地・AVA：100% Willamette Valley
品種：100% Pinot Noir
アルコール：13.5％
希望小売価格：¥3,300（税込¥3,630）



エヴォリューション ビッグ タイム レッド 2021
Evolution Big Time Red

産地・AVA：USA
品種：Syrah　Sangiovese　Montepulcianoと
　　少量のEvolution White
アルコール：13.5％
希望小売価格：¥2,600（税込¥2,860）

各ワインの詳細はこちら。
価格、ヴィンテージは2024年4月1日現在のものです。

Torii Mor
WINERY

トリイ　モア

Torii Mor

大地への門



ワインメーカー ジョン・タマセリ

1993年のファーストリリースから「'オールドワールド'スタイルのエレガントなピノ・ノワールを追求する」というビジョンでトリイ・モアはワインを造り続けています。

オーナーのドナルド・オルソン博士は神経外科の医師で現在は疼痛医学を専門としています。長くブルゴーニュワインのファンであったオルソン博士はオレゴン・ダンディ・ヒルズこそが次世代のピノ・ノワールの聖地であると信じ、1985年にオレゴンワイン黎明期の創設者のひとりJim McDanielから1972年植樹の歴史ある畑と美しい日本庭園を含むワイナリー施設を譲り受けました。ワイナリー名のトリイ・モアは博士の造語で、トリイは日本の鳥居、Morはスカンジナビア語で大地。ピノ・ノワールの表現するテロワールと大地との結びつきを表しています。8代続くブルゴーニュのワイン生産者出身のジャック・タルディが2004年からワイン造りを担当し、ジャックの元で働いていたジョン・タマセリが2021年より新ワインメーカーに就任しました。ウィラメットヴァレーで最もエレガンスを感じるワインと言っても過言ではないでしょう。



'Gateway to the Earth'

The name 'Torii Mor' is an integration of the Japanese word for a gate to a sacred place and the ancient Scandinavian word 'Mor' which means: "earth." By integrating these two distinct languages, the metaphor of the vine as a sacred gate to the earth through which beautiful things come is formed. Perhaps no other varietal expresses the sense of place from which it comes more elegantly than Pinot Noir, and Torii Mor's Pinot Noirs are carefully crafted with minimal handling and native yeast fermentation to express what the earth offers in the most non-intrusive and purest style possible. Torii Mor views wine, especially Pinot Noir, as a priceless, non-reproducible work of art created by the cooperation of people with nature and people with each other. It is both art and a story to be enjoyed with family and friends - we think that you will agree.



ピノ ブラン 2022
Pinot Blanc

産地・AVA：Willamette Valley
品種：100% Pinot Blanc
アルコール：12.4%
希望小売価格：¥4,100（税込¥4,510）



ピノ ノワール 2021
Pinot Noir

産地・AVA：Willamette Valley
品種：100% Pinot Noir
アルコール：13.5%
希望小売価格：¥5,000（税込¥5,500）



シャルドネ 2021
Chardonnay

産地・AVA：Willamette Valley
品種：100% Chardonnay
アルコール：13.67%
希望小売価格：¥4,800（税込¥5,280）



ピノ ノワール オルソン ヴィンヤード 2021
Pinot Noir Olson Vineyard

産地・AVA：Dundee Hills
品種：100% Pinot Noir
アルコール：13.2%
希望小売価格：¥9,500（税込¥10,450）





ピノノワール
シュヘイラム マウンテンズ セレクト 2021
Pinot Noir Chehalem Mountains Select

産地・AVA： Chehalem Mountains
品種：100% Pinot Noir
アルコール：13.4%
希望小売価格：¥10,000（税込¥11,000）





各ワインの詳細はこちら。
価格、ヴィンテージは2024年4月1日現在のものです。

カリフォルニア州のワインについて

世界第4位のワイン生産国であるアメリカ合衆国において、その生産量の8割以上を占めるのがカリフォルニア州です。太平洋に面するこの広大な州はヨーロッパの主要ワイン生産国であるフランスの約3/4の広さを誇ります。多様な気候と地形が広がるこの地域にはさまざまなテロワールやAVAが存在し、それぞれが独自の特徴を持っています。品質の高さと多様性で知られるカリフォルニア・ワインは世界中で高く評価され、同州の経済にも大きな貢献をしています。

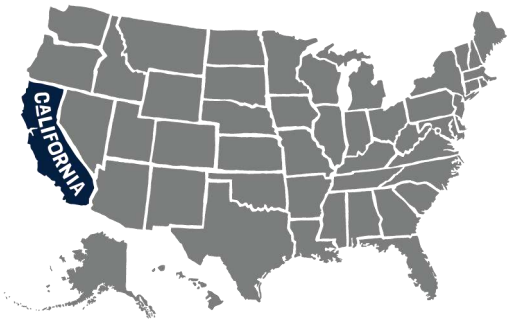



1976年-ワイン版「パリスの審判」の様子

歴史

カリフォルニアのワイン産業はスペイン人宣教師による1770年のブドウ栽培から始まり、19世紀半ばに起きたカリフォルニア・ゴールドラッシュで急成長しました。しかし、1920年に施行された禁酒法をきっかけに急激な衰退が始まり、ワイナリー数は2,500から100以下にまで落ち込んでしまいました。禁酒法の廃止後、大恐慌と第二次世界大戦の中でワイン産業を復興させることは大きな挑戦でしたが、1970年代にはカリフォルニア州のワイン生産は再び軌道に乗り、一大産業へと発展しました。現在では6,200以上のワイナリーが149のAVAでワインを生産しています。



金脈を探し、一攫千金を狙う採掘者たち

ナパ・ヴァレーAVA

カリフォルニアのワイン産地で最も知名度が高く、世界でも指折りの高級ワイン産地に数えられるのがナパ・ヴァレーです。しかし、その面積はたったの18,349ヘクタールと決して広くなく、ボルドーの約15%しかありません。南北に約48キロメートル、東西は最も広い場所でさえ、たったの8キロメートルしかない峡谷です。この狭い地形を特徴とするナパ・ヴァレーのワイン生産量は世界全体のわずか0.4%で、カリフォルニア全体のワイン生産量のわずか4%に過ぎません。それでも、ナパ・ヴァレーのワインは非常に高価なことから、カリフォルニア州の総ワイン収益の25%以上を占めています。ナパ・ヴァレーは1981年にAVAの認定を受けました。その後、丘陵地、谷底、谷の外など、異なる地域ごとに細分化された16のサブAVAが設定されました。これは、場所、微気候、テロワールによるワインの特性の違いが顕著であるためです。



「ようこそ、世界的に有名なワイン産地ナパ・ヴァレーへ」の看板

ソノマAVA


冷涼な気候のワイン産地、ソノマ・コーストの畑

サンフランシスコから北へ車で1時間。ナパ・ヴァレーと太平洋に挟まれた場所にあるソノマ・カウンティは、アメリカの高級ワイン産地の中でも多様で、ダイナミックかつ魅力的な地域の一つです。現在進行中の地球の気候変動問題にも積極的に取り組み、持続可能な環境を構築する上で先駆的な役割を果たしています。ソノマの総面積は約40万ヘクタールで、そのうちブドウ畑に使用されるのはわずか約6%ですが、ワイン業界の影響は大きく、総収穫価値の71%を占め、ワイン業界の総GDPの40%を占めています。西には太平洋が約122キロメートルに広がっており、その海洋からの影響で地域は涼しい気候に恵まれています。気候は主に乾燥した地中海性気候で、標高は海抜0m～792ｍと幅広く、山岳地帯、谷、ベンチランド、海岸の岩肌など、多彩な地形が広がっています。この多様な環境下で約66種類もの多様なブドウ品種が育てられており、カリフォルニアで最も多くのピノ・ノワールを生産しているほか、シャルドネも2番目に多く生産しています。


モントレー湾

モントレーAVA

サンフランシスコから南へ200km、太平洋を望む美しい海沿いのリゾート地としても知られるモントレーは高品質なワインとワイン用ブドウの栽培地として、米国でも有数の規模を誇っています。10のAVAに広がるブドウ栽培面積はカリフォルニア全体の10%近くを占め、なかでもシャルドネはカリフォルニア最大、ピノ・ノワールはソノマに次いで2番目に広く栽培されています。また、モントレー湾にある海溝はブルーキャニオン（モントレー海溝）と呼ばれ、グランドキャニオンの2倍の深さを誇ります。太平洋の寒流は、この海溝に沿って流入し、海底からは冷たい深層水が湧き上がっています。ここからの冷涼な風は、ブドウ栽培に大きな影響を与え、湾に近い北部では気温が低く、涼しい気候が特徴ですが、南部に行くほど温暖になり、夏の1日の南北の気温差は最大で22度にも達します。この多様な気候条件により、モントレー内で異なるブドウ品種の栽培が可能となり、スパークリング・ワイン用のブドウからローヌ品種、ジンファンデルまで、多彩なブドウ品種が栽培されています。



最新統計データ

ワイナリー数　6,200
ヴィンヤード数　5,900
ブドウ栽培面積　630,000エーカー (254,951ha)

https://wineinstitute.org/our-industry/statistics/より

カリフォルニア州のワイナリー所在地図と
ナパ・ソノマ・モントレーAVA地図

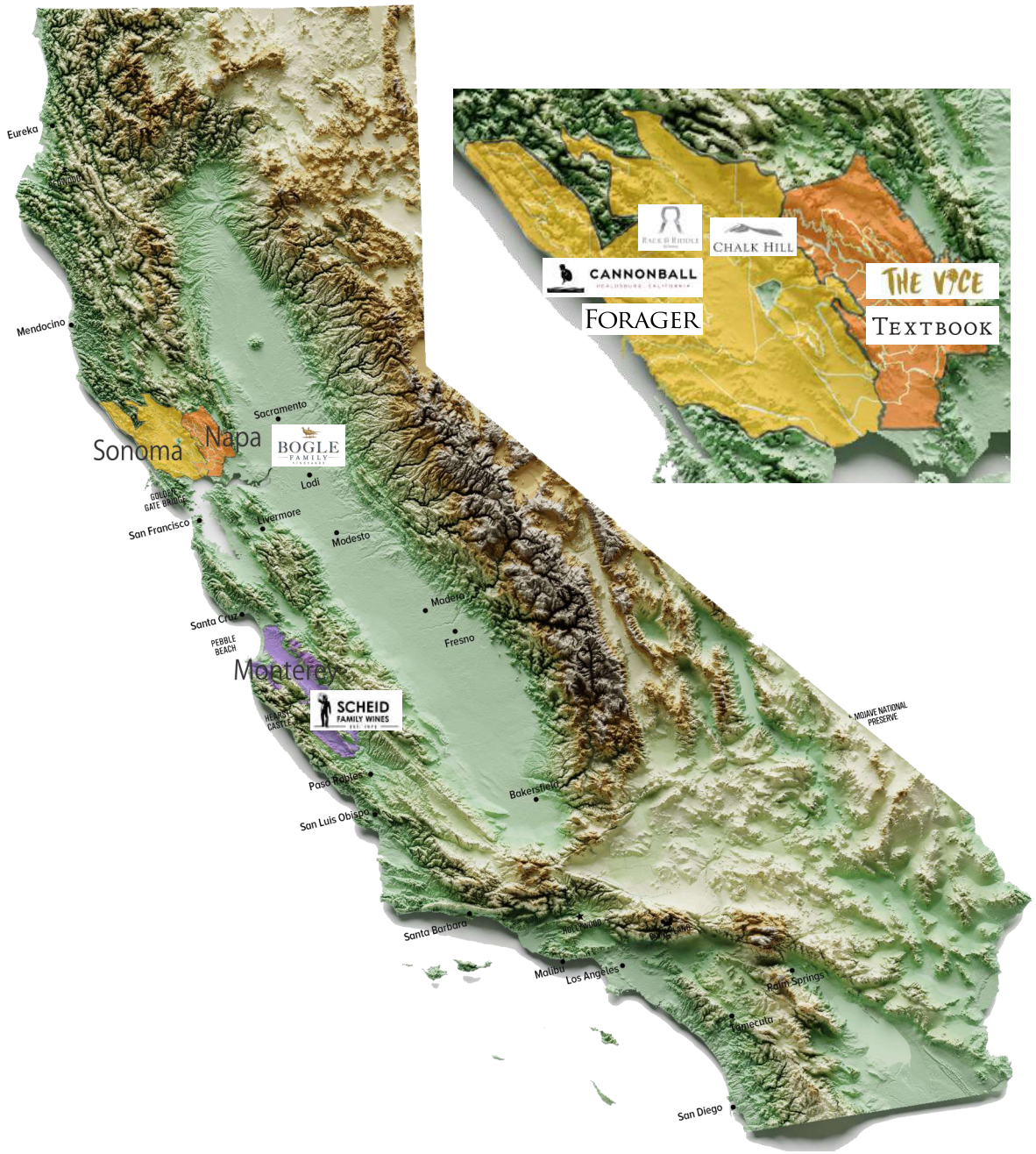

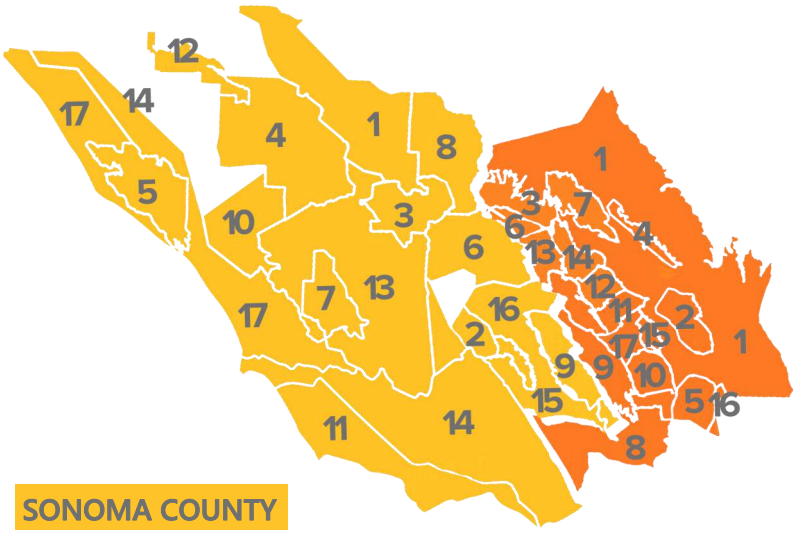

NAPA COUNTY

1. Napa Valley (含1-17)
2. Atlas Peak
3. Calistoga
4. Chiles Valley District
5. Coombsville
6. Diamond Mountain District
7. Howell Mountain
8. Los Carneros (Sonoma Co.)
9. Mount Veeder
10. Oak Knoll District of Napa Valley
11. Oakville
12. Rutherford
13. Spring Mountain District
14. St. Helena
15. Stags Leap District
16. Wild Horse Valley (Solano Co.)
17. Yountville

SONOMA COUNTY

1. Alexander Valley
2. Bennett Valley
3. Chalk Hill
4. Dry Creek Valley
5. Fort Ross-Seaview
6. Fountaingrove District
7. Green Valley of Russian River Valley
8. Knights Valley
9. Moon Mountain District Sonoma County
10. Northern Sonoma
    (含1, 3, 4, 7, 8, 13 と 24 ,12の一部)
11. Petaluma Gap (Marin County)
12. Rockpile
13. Russian River Valley
14. Sonoma Coast (含 5,17)
15. Sonoma Mountain
16. Sonoma Valley
17. West Sonoma Coast



MONTEREY COUNTY

1. Arroyo Seco
2. Carmel Valley
3. Chalone (San Benito Co.)
4. Gabilan Mountains (San Benito Co.)
5. Hames Valley
6. Monterey
7. San Antonio Valley
8. San Bernabe
9. San Lucas
10. Santa Lucia Highlands

ボーグル　ファミリー　ワイン　コレクション

Bogle Family Wine Collection

ファミリー ビジネス



6代目のウォレン、ジョディ、ライアン・ボーグル

アメリカ国内で知らない人はいない程人気のボーグルは6世代にわたってカリフォルニア州サクラメント近郊のクラークスバーグで農業を営んできました。3代目がこの地で初めてワイン用のブドウとしてシュナンブランとプティ・シラーを植えてから50年以上。一族の勤勉さ、誠実さ、献身さは6代目までしっかりと受け継がれアメリカを代表するワイナリーへと大きく成長しました。どんなに大きくなっても、そのワイン栽培への強い熱意と品質は変わらず家族全員の手で素晴らしいワインを生み出しています。どの品種を飲んでも必ず美味しいと日本でもファンが多いのは彼らが先代からの意志を守り続けている証明です。そして今、彼らの新しい仕事は、「今後次の6世代が同じ場所で生活し続けるために、大地と環境を守り続ける事。」と定め自社畑のみならずカリフォルニア全土にある契約畑のサステイナブル農業への転換をサポートしています。



A Family Business

The Bogle family has been farming in the Sacramento River Delta for six generations. The first 20 acres of vines were planted in 1968 near the small farming community of Clarksburg. Today Bogle Vineyards farms over 1,500 acres of wine grapes in the Clarksburg AVA and other select California winegrowing regions including Old Vine Zinfandel from Lodi and Amador and Sauvignon Blanc and Pinot Noir from the cool Monterey and Russian River Valley AVA's. The Bogle family's deep respect for the land and generational commitment to putting consistent, honest value in every bottle is rooted in one over-arching philosophy: the family is involved in every detail of the business. And they are some of the nic-est folks you'll ever meet!

ボーグルファミリーの歴史





・1870年代後半カリフォルニアに最初にやってきたのはA.J.ボーグル大尉でした。A.J.はテネシー州の実家から甥のサミュエルと共にやって来てサクランボ、桃、梨の栽培を始めました。

・サミュエルは地元の娘アンナと結婚し、さらに果樹園を拡大しました。

・サミュエルとアンナの息子バーノンは祖父A.J.と父サミュエルの開拓した土地を広げましたが世界恐慌に見舞われその広大な土地を手放す事となります。バーノンと妻ルビーは家族を養うためクラークスバーグの南、メリットアイランドに移り住み小作農となります。



・バーノンの息子ウォレンは第二次世界大戦の兵役後、地元に戻り土地を購入、小麦、トウモロコシなどの穀物を育て始めます。1968年ウォレンと息子のクリスは、ホーム・ランチに約8haにワイン用ブドウを植えました。1978年はじめて自分たちのワインをリリースします。1979年に建設されたワイナリーは今でも見る事が出来ます。



・1989年、ウォレンの息子であるクリスとその妻パティが、ワイナリー事業に本格的に取り組み始めました。そしてクリスは1997年に他界するまでに1,000エーカー（405ha）という目標面積を達成しました。クリスの死後、パティはワイナリーの経営を一手に引き受け、現在も働いているコアチームを率いました。

・4代目の祖父にちなんで名づけられたウォレンは1997年ヴィンヤードマネージャーの職を引き継ぎ、ジョディは1999年フルタイムで家業に戻りマーケティングの要となりました。末っ子のライアンは財務に興味を持ち2007年にチームに参加、3兄弟は前の世代と同じように献身的な情熱を持ち続け大規模ワイナリーとなった今も日々の運営の全てに携わっています。



ボーグル　ファミリー　ヴィンヤーズ

Bogle Family Vineyards



ソーヴィニヨン ブラン 2022
Sauvignon Blanc

産地・AVA：California
品種：Sauvignon Blanc
アルコール：13.5％
希望小売価格：¥2,500（税込¥2,750）



シュナン ブラン 2021
Chenin Blanc

産地・AVA：Clarksburg
品種：100% Chenin Blanc
アルコール：12.5％
希望小売価格：¥2,600（税込¥2,860）



シャルドネ 2021
Chardonnay

産地・AVA：California
品種：100% Chardonnay
アルコール：14.5％
希望小売価格：¥2,500（税込¥2,750）



ヴィオニエ 2021
Viognier

産地・AVA：Clarksburg
品種：100% Viognier
アルコール：14.5％
希望小売価格：¥2,600（税込¥2,860）



ピノ ノワール 2021
Pinot Noir

産地・AVA：California
品種：100% Pinot Noir
アルコール：14.5％
希望小売価格：¥2,600（税込¥2,860）



メルロ 2020
Merlot

産地・AVA：California
品種：Merlot
アルコール：14.5％
希望小売価格：¥2,600（税込¥2,860）



カベルネ ソーヴィニヨン 2021
Cabernet Sauvignon

産地・AVA：California
品種：Cabernet Sauvignon
アルコール：14.5％
希望小売価格：¥2,600（税込¥2,860）



プティ シラー 2020
Petite Sirah

産地・AVA：California
品種：Petite Sirah
アルコール：14.5％
希望小売価格：¥2,600（税込¥2,860）



オールド ヴァイン ジンファンデル 2021
Old Vine Zinfandel

産地・AVA：California
品種：Zinfandel主体
アルコール：14.5％
希望小売価格：¥2,600（税込¥2,860）



エッセンシャル レッド 2020
Essential Red

産地・AVA：California
品種：53% Petite Sirah　23% Syrah
　　16% Teroldego
　　8% Cabernet Sauvignon
アルコール：14.5％
希望小売価格：¥2,600（税込¥2,860）

(限定)



シャルドネ リザーヴ 2020
Chardonnay Reserve

産地・AVA：Clarksburg
品種：100% Chardonnay
アルコール：14.5％
希望小売価格：¥4,100（税込¥4,510）

(限定)



レヴェレンス 2019
Reverence

産地・AVA：California
品種：59% Cabernet Sauvignon 15% Malbec
　　15% Merlot　11% Petit Verdot
アルコール：14.8％
希望小売価格：¥4,900（税込¥5,390）

ファントム ワインズ
Phantom Wines

ファントムは幽霊、幻影という意味で、ボーグル（スコットランド語で幽霊、亡霊という意味）と同じ意味を持っています。
ワイナリーを守る幻影へのオマージュワインシリーズ

(限定)



ファントム シャルドネ 2021
Phantom Chardonnay

産地・AVA：Clarksburg
品種：100% Chardonnay
アルコール：14.5％
希望小売価格：¥4,100（税込¥4,510）

(限定)



ファントム 2020
Phantom

産地・AVA：California
品種：60% Petite Sirah
40% Zinfandel
アルコール：14.5％
希望小売価格：¥4,100（税込¥4,510）

ジャガーナット ワインズ
Juggernaut Wines

ジャガーナット（絶対的な力、圧倒的な力）このワインのブドウは、困難な状況下で育ちます。真の勇気と決意のみが素晴らしい結果を生むのです。困難を乗り越える事のみで誕生。ヒルサイド（丘陵地）のブドウで造った ボーグルの最上級シリーズ

(限定)



ジャガーナット ソーヴィニヨン ブラン 2023
Juggernaut Sauvignon Blanc

産地：Marlborough, New Zealand
品種：100% Sauvignon Blanc
アルコール：12.5％
入荷時期未定

(限定)



ジャガーナット ピノ ノワール 2020
Juggernaut Pinot Noir

産地・AVA：Russian River Valley
品種：100% Pinot Noir
アルコール：14.5％
希望小売価格：¥4,500（税込¥4,950）

(限定)



ジャガーナット シャルドネ 2021
Juggernaut Chardonnay

産地・AVA：Sonoma Coast
品種：100% Chardonnay
アルコール：14.5％
希望小売価格：¥4,500（税込¥4,950）

(限定)



ジャガーナット カベルネ ソーヴィニヨン 2021
Juggernaut Cabernet Sauvignon

産地・AVA：California
品種：100% Cabernet Sauvignon
アルコール：14.5％
希望小売価格：¥4,500（税込¥4,950）

各ワインの詳細はこちら。
価格、ヴィンテージは2024年4月1日現在のものです。

CHALK HILL

チョーク　　ヒル

Chalk Hill

100% エステート栽培、元詰



ワインメーカー コートニー・フォーリー

1972年設立のチョークヒルはソノマカウンティのロシアン・リヴァー・ヴァレー内のチョークヒルAVAで唯一の100%エステート・ワイナリーです。ワイナリーを囲む自社畑はユニークな地形、気候そして地質的にも非常に多様性に富んでいます。ここは冷涼なロシアン・リヴァーと温暖なアレクサンダー・ヴァレーの間に位置し、両方の利点を生かすのに最適ですのでワールドクラスのブルゴーニュとボルドー品種を赤白両方の栽培が可能です。表土の下にはチョーク色の火山灰の層があり、これがチョークヒルAVAの名前の由来となっています。またチョークヒルは、カリフォルニアで最大かつ最長のシャルドネのクローン試験を実施しています。最高の立地とクローン栽培の組み合わせを探求するだけでなく、ワインにさらなるニュアンスと複雑さを求めて、さまざまなクローンセレクションを試しているのです。この品質への飽くなき探求心がチョークヒル エステートのあらゆるブドウ栽培とワイン醸造の判断基準となっています。ワインメーカーのコートニー・フォーリーは各々のボトルがしっかりと畑のエッセンスを表現するワインづくりをしています。



100% Estate grown and bottled

Chalk Hill is the only 100% estate winery in the Chalk Hill/Russian River Valley AVA in Sonoma County. Founded in 1972, Chalk Hill's unique topography and climactic and geological diversity allow both Burgundian and Bordeaux varieties to produce world class wines on the Estate. Chalk Hill has been a leader in clonal research for many years and each unique vineyard plot is meticulously matched to the grape variety and clone to which it is best suited. Indeed the winery's famed Estate Chardonnay is made from the Chalk Hill clone, which was developed at the winery. The quest for quality is the basis for all viticultural and winemaking decisions at Chalk Hill Estate. Winemaker Courtney Foley uses light-handed techniques that allow each bottle to express the essence of the vineyard.



シャルドネ ソノマ コースト 2022
Chardonnay Sonoma Coast

産地・AVA：Sonoma Coast
品種：100% Chardonnay
アルコール：14.2%
希望小売価格：¥4,700（税込¥5,170）



ピノ ノワール ソノマ コースト 2021
Pinot Noir Sonoma Coast

産地・AVA：Sonoma Coast
品種：100% Pinot Noir
アルコール：14.3%
希望小売価格：¥5,400（税込¥5,940）



エステート ソーヴィニヨン ブラン 2022
Estate Sauvignon Blanc

産地・AVA：Chalk Hill
品種：95% Sauvignon Blanc
5% Sauvignon Gris
アルコール：14.6%
希望小売価格：¥5,200（税込¥5,720）



チョーク ヒル エステート



エステート シャルドネ 2020
Estate Chardonnay

産地・AVA：Chalk Hill
品種：100% Chardonnay
アルコール：15.1%
希望小売価格：¥9,000（税込¥9,900）



エステート レッド 2018
Estate Red

産地・AVA：Chalk Hill
品種：54% Cabernet Sauvignon
34% Malbec 10% Petit Verdot
2% Carménère
アルコール：15.5%
希望小売価格：¥14,000（税込¥15,400）



チョーク ヒル エステートヴィンヤード



ドレサージュ アリーナ（高等馬術競技場）

各ワインの詳細はこちら。
価格、ヴィンテージは2024年4月1日現在のものです。

FORAGER

SPICERACK

フォリジャー　スパイスラック

Forager, Spicerack



創業者、ワインメーカー ジョナサン・ペイ

ジョナサン・ペイは10代の頃に家族と一緒にフランス・パリに移住しました。その頃から、家族の食卓にはいつもワインが置かれ、15歳のときにはパリのカフェでコート・デュ・ローヌをテイスティングしていました。フランスでワインの魅力に取り憑かれた彼は、アメリカに戻って大学で農学の学士号を取得し、その後、フランスワインの輸入業者で働きながらワインの知識を深めました。ロバート・モンダヴィ氏と共同作業する機会を得て、ナパ・カベルネについて深く学び、2004年にナパ・ヴァレーでTEXTBOOKというワインを立ち上げました。彼が手掛けたこのワインは300ケースから始まり、すぐに評論家から絶賛され、多くの熱心なファンを獲得しました。生産量が25,000ケースに達したとき、自分ひとりでは管理が難しくなり、2019年に国際的なワイングループに売却しましたが、今でもそのアドバイザーを務めています。彼はカリフォルニアでフォリジャーとスパイスラックを造りながら、2019年にはフランスのボジョレー地区で歴史のある畑を購入し、2つの国を行き来しながら素晴らしいワインを造り続けています。

Jonathan Pey, who was enchanted by the beauty of wine during his teenage years while living with his family in Paris, France, returned to the United States to obtain a bachelor's degree in agronomy. He then worked as a French wine importer, further deepening his knowledge of wine. Through the opportunity to collaborate with Robert Mondavi, he delved deeply into Napa Cabernet and founded TEXTBOOK in Napa Valley in 2004. This wine quickly earned praise from critics and garnered enthusiastic fans. Although it was sold to an international wine group in 2019, he still serves as their advisor.

FORAGER

FORAGER began amidst the confusion of the 2008 financial crisis when a nearby winery canceled a grape contract with a contracted farmer one week before harvest. Despite not knowing what to do with the finished wine, FORAGER agreed to purchase the grapes to assist the struggling farmers. Today, they aim to produce delicious wines that maximize the uniqueness of the land and focus on small-batch production.

SPICERACK

SPICERACK started its winemaking journey after Jonathan Pay was fascinated by the depth of Syrah, which can thrive in both warm and cool climates, during his collaboration with winemakers at Australia's Penfolds in 2003. Crafted from grapes grown in Sonoma, with warm, sunny days and surprisingly cold nights, SPICERACK embodies a wonderful balance that allows one to experience various spices, as its name suggests.

フォリジャー
Forager

2008年の金融危機の混乱の中で、近隣のワイナリーが収穫一週間前に契約農家とのブドウ契約を破棄したことから始まったFORAGERは、困り果てている農家を助けようと、出来上がったワインの行き先が全く決まっていないにもかかわらず、ブドウの買い取りに同意したのが始まりでした。現在はその土地の個性を最大限に生かした美味しいワインや少量生産のワイン造りを目指しています。



ピノノワール ソノマ コースト 2021
Pinot Noir Sonoma Coast

産地：Sonoma Coast AVA
品種：100% Pinot Noir
アルコール：14.8%
希望小売価格：¥5,000（税込¥5,500）



ピノノワール ウィラメット ヴァレー 2021
Pinot Noir Willamette Valley

産地：Willamette Valley AVA
（Yamhill-Carlton AVA 58%,
Tualatin Hills AVA 42%）
品種：100% Pinot Noir
アルコール：12.8%
希望小売価格：¥5,000（税込¥5,500）

スパイスラック
Spicerack

2003年にオーストラリアのペンフォールド社のワインメーカーと共に働いたことをきっかけに、温暖な気候でも冷涼な気候でも育つシラーの奥深さに魅了され、そのワイン造りに取り組み始めたSPICERACKは、暖かく晴れた日々と驚くほど寒い夜を持つソノマで育ったブドウから醸造されています。その名の通り、様々なスパイスを感じることができる素晴らしいバランスを持つワインです。



シラー 2021
Syrah

産地：Dry Creek Valley AVA (Sonoma County)
品種：97% Syrah
3% Viognier
アルコール：13.5%
希望小売価格：¥4,300（税込¥4,730）



各ワインの詳細はこちら。
価格、ヴィンテージは2024年4月1日現在のものです。

RACK & RIDDLE
Winery

ラック　　リドル

Rack & Riddle

最新式伝統



ワインメーカー ペニー・ガッド・コスター

ラック アンド リドルは、カリフォルニアおよび米国のシャンパーニュ方式のスパークリング・ワインの最大の生産者の1つであるだけでなく、スパークリング・ワインを造る全国のワイナリーのための製造を請け負っています。1年に150社以上の為にスパークリングを造る中、唯一の自社ブランドがこのラック アンド リドルです。Rack＆Riddleという名前とロゴは伝統的なシャンパーニュの造り方に由来しており、"Rack"と "Riddling"はワインの沈殿物を取り除くプロセスの事です。ロゴは歴史あるシャンパーニュのリドリング・ラックをイメージしています。彼らは伝統に対する深い敬意の念を持ちながら最新の設備とテクノロジーを用いてスパークリング・ワインを造り続けています。



State of the Art Tradition

Rack & Riddle is not only one of the largest producers of Methode Champenoise Sparkling wines in California and the USA, but also a leader in custom crush services for both sparkling and still winemaking.

We have been able to provide services and resources to wineries across the country that are in need of amazing sparkling wines in their portfolio, as well as assisting in crafting premier sparkling wines using their grapes and/or base wines.

In fact, the Rack & Riddle name and our logo are inspired by the process. "Racking" alludes to the process of removing sediment from still wine, and "riddling" is the counterpart process for sparkling wine. The Rack & Riddle brand logo reflects an historic French riddling rack.



ブリュット NV
Brut

産地・AVA：North Coast
品種：51% Chardonnay
　　40% Pinot Noir
　　9% French Colombard
アルコール：13.5％
希望小売価格：¥3,500（税込¥3,850）



ブラン ドゥ ブラン NV
Blanc de Blancs

産地・AVA：North Coast
品種：92% Chardonnay
　　8% Pinot Blanc
アルコール：12.5％
希望小売価格：¥3,500（税込¥3,850）



ワイナリー（ヒールズバーグ）



ブラン ドゥ ノワール NV
Blanc de Noirs

産地・AVA：Sonoma County
品種：86% Pinot Noir
　　6% Pinot Meunier
　　5% Pinot Gris　3% Chardonnay
アルコール：12.1%
希望小売価格：¥4,000（税込¥4,400）



ジャイロパレット（動瓶機）



ディゴルジュマン（澱抜き）前の瓶口凍結

各ワインの詳細はこちら。
価格、ヴィンテージは2024年4月1日現在のものです。

シャイド　　ファミリー　　ワインズ

Scheid Family Wines

ブドウ栽培農家からアメリカを代表する家族経営のワイナリーへ



スコット、アル・シャイド、ハイディ

創業者アル・シャイドは、モントレーの未開のポテンシャルに目をつけ、1972年にブドウ栽培事業を開始しました。当初は、他のワイナリーにブドウを供給していましたが、現在は、ブドウ栽培からワイン醸造まで一括して行う家族経営ワイナリーに進化し、多彩なブランドを展開しています。

モントレー全域に広がる1,600ヘクタールの自社ブドウ畑は、約113kmにわたる異なる気候と土壌に恵まれ、35種以上のブドウ品種を栽培するのに最適な土地です。2014年には、畑がサステイナブル認証を取得し、2018年には、ワイナリーも同認定を受けました。ワイナリーはすべて自家風力発電により100%再生可能なエネルギーで運営され、現在86ヘクタールがオーガニック認証も得ています。

現在アルの子供であるスコットとハイディ、そして優秀なチームは、最高のワインを醸造し、大地を大切にし、地元コミュニティをサポートすることに情熱を注いでいます。彼らの誇り高いワインは、食卓に上げられ、会話、繋がり、温かさを招き続けているのです。



ワインメーカー チーム

A Journey from Grape Growers to Family-Owned Winery Excellence

Founded in 1972 by Al Scheid, who recognized the untapped potential of Monterey County's fledgling wine region, Scheid Family Wines has evolved from a grape-growing operation that sold 100% of its production to other wineries into a leading family-owned winery producing a diverse portfolio of branded wines. With vineyards spanning 70 miles of the Salinas Valley, the winery cultivates over 35 grape varieties, leveraging the region's unique microclimates and soils to produce exceptional wines.

Scheid Family Wines estate vineyards have been certified sustainable since 2014 and its estate winery since 2018 through the Certified California Sustainable Winegrowing program. The entire winery operation is powered by 100% renewable wind energy generated by a 400-foot-tall wind turbine, which also supplies enough energy for 125 homes in the local community.

The second generation, Scott and Heidi – along with our dream team of employees, are passionate about crafting the best wine possible and honoring our commitment to be good stewards of the land and supporters of our local community. We are proud to produce authentic products that sit on your dinner table and invite conversation, connection, and warmth.

Vineyard





彼の名前はVin(ヴィン)です。
そのラベルに描かれたイメージはブドウ畑で働く人達に敬意を払い、シャイド・ヴィンヤーズはブドウ栽培から始まったということを表しています。

Scheid Vineyards（シャイド ヴィンヤーズ）

自社畑の数	12
総面積	1,600ha
南北の距離	113km
AVAの数	4
栽培品種数	39
ピノノワールのクローン数	20

シャイド　ヴィンヤーズ
Scheid Vineyards

(限定)



イザベラ スパークリング 2018
Isabelle Sparkling

産地・AVA：Monterey
品種：60% Chardonnay
　　40% Pinot Noir
アルコール：12.5％
入荷時期未定

(限定)



グリューナー ヴェルトリーナー 2021
Grüner Veltliner

産地・AVA：Monterey
品種：100% Grüner Veltliner
入荷時期未定

(限定)



ゲヴュルツトラミネール 2021
Gewurztraminer

産地・AVA：Monterey
品種：100% Gewurztraminer
入荷時期未定

(限定)



シャルドネ 2020
Chardonnay

産地・AVA：Monterey
品種：100% Chardonnay
入荷時期未定

(限定)



ピノ ノワール 2019
Pinot Noir

産地・AVA：Monterey
品種：100% Pinot Noir
入荷時期未定

(限定)



ピノ ノワール クローン 667 2018
Pinot Noir Clone 667

産地・AVA：Monterey
品種：100% Pinot Noir
アルコール：14.5％
希望小売価格：¥16,000（税込¥17,600）

(限定)



ピノ ノワール クローン 777 2018
Pinot Noir Clone 777

産地・AVA：Monterey
品種：100% Pinot Noir
アルコール：13.4％
希望小売価格：¥16,000（税込¥17,600）

(限定)



ピノ ノワール クローン ポマール 2018
Pinot Noir Clone Pommard

産地・AVA：Monterey
品種：100% Pinot Noir
アルコール：14.5％
希望小売価格：¥16,000（税込¥17,600）

(限定)



メルロ 2019
Merlot

産地・AVA：Monterey
品種：100% Merlot
入荷時期未定

(限定)



カベルネ ソーヴィニヨン 2020
Cabernet Sauvignon

産地・AVA：Monterey
品種：100% Cabernet Sauvignon
入荷時期未定

RANCH 32

ランチ

Ranch 32



シャルドネ 2022
Chardonnay

産地・AVA：Monterey
品種：100% Chardonnay
アルコール：13.5％
希望小売価格：¥1,950（税込¥2,145）



カベルネ ソーヴィニヨン 2021
Cabernet Sauvignon

産地・AVA：Monterey
品種：100% Cabernet Sauvignon
アルコール：13.5％
希望小売価格：¥1,950（税込¥2,145）

hive & HONEY

ハイヴ　ハニー

Hive ＆Honey



リースリング 2022
Riesling

産地・AVA：Monterey
品種：100% Riesling
アルコール：11.0％
希望小売価格：¥2,200（税込¥2,420）



ゲヴュルツトラミネール 2022
Gewurztraminer

産地・AVA：Monterey
品種：100% Gewurztraminer
アルコール：11.0％
希望小売価格：¥2,200（税込¥2,420）

ODD LOT

オッド　ロット

Odd Lot



プティ シラー＆プティ ヴェルド 2020
Petite Sirah & Petit Verdot

産地・AVA：Monterey
品種：80% Petite Sirah
　　20% Petit Verdot
アルコール：13.5％
希望小売価格：¥3,200（税込¥3,520）



カベルネ / シラー 2020
Cabernet / Syrah

産地・AVA：Monterey
品種：57% Cabernet Sauvignon
　　43% Syrah
アルコール：13.5％
希望小売価格：¥3,200（税込¥3,520）

各ワインの詳細はこちら。
価格、ヴィンテージは2024年4月1日現在のものです。

サニー　ウィズ　ア　チャンス　オブ　フラワーズ

Sunny with a Chance of Flowers



ハイディ・シャイド

2020年ワイン専門誌ワイン・エンスージアストの選ぶ、パーソン・オブ・ザ・イヤーを受賞した、シャイドヴィンヤーズ創業者アル・シャイドの娘で現在副社長のハイディ・シャイドがプロデュースする"Better for you" 健康志向ワイン。体の内側からも外側からも気持ちがいい '低アルコール' '低カロリー' '糖分ゼロ'・・・そして信じられない程、とにかく美味しい！ しかもこれは本物のワイン。心をこめて、あなたの体に優しく作りました。カリフォルニア州モントレーにある家族経営のワイナリーでサステイナブル栽培され醸されたSunnyは、とってもヘルシー。ワインはグラスにたっぷり注ぐのが大好きな皆さんの為のワインです。

It started as an idea to create a wine that was positive in its message and provided moderation in the glass. A few years and countless taste tests later (cuz, you know, work) Sunny with a Chance of Flowers was born. Zero sugar, 85 calories per glass, low alcohol and flat-out delicious, it seems too good to be true. But like best friends, rainbows and the perfect pair of jeans, it absolutely is.



バブリー ロゼ NV
Bubbly Rose

産地・AVA：Monterey
品種：Syrah, Pinot Noir, Merlot主体
アルコール：9.0％
希望小売価格：¥2,950（税込¥3,245）



ロゼ 2021
Rose

産地・AVA：Monterey
品種：54% Syrah 36% Merlot 4%Malbec 2% Pinot Noir 1% Pinot Gris 1% Sangiovese 1% Tempranillo 1% Pinot Blanc
アルコール：9.0％
希望小売価格：¥2,200（税込¥2,420）



ソーヴィニヨン ブラン 2021
Sauvignon Blanc

産地・AVA：Monterey
品種：100% Sauvignon Blanc
アルコール：9.0％
希望小売価格：¥2,200（税込¥2,420）



ピノ ノワール 2021
Pinot Noir

産地・AVA：Monterey
品種：100% Pinot Noir
アルコール：9.0％
希望小売価格：¥2,200（税込¥2,420）



シャルドネ 2021
Chardonnay

産地・AVA：Monterey
品種：100% Chardonnay
アルコール：9.0％
希望小売価格：¥2,200（税込¥2,420）



カベルネ ソーヴィニヨン 2020
Cabernet Sauvignon

産地・AVA：Monterey
品種：100% Cabernet Sauvignon
アルコール：9.0％
希望小売価格：¥2,400（税込¥2,640）

＜美味しい低アルコールワインを作る方法＞

Sunnyはワインの美味しさを守りながらアルコールだけを抽出するため慎重に2つのステップ（逆浸透法と浸透圧蒸留法）を踏み、低アルコールワインを作ります。

＊浸透とは、半透膜を通して濃度の低い液体から濃度の高い液体に溶媒が移動し両方が同じ濃度になろうと自然に働く力のことを指します。たとえば、野菜の塩もみは、野菜の水分が周りにある塩分の高い溶液の方に内側から外側に逃げて行くという浸透圧を利用しています。また逆浸透とはその逆、自然の流れに圧力をかけ反対の現象を起こす事です。

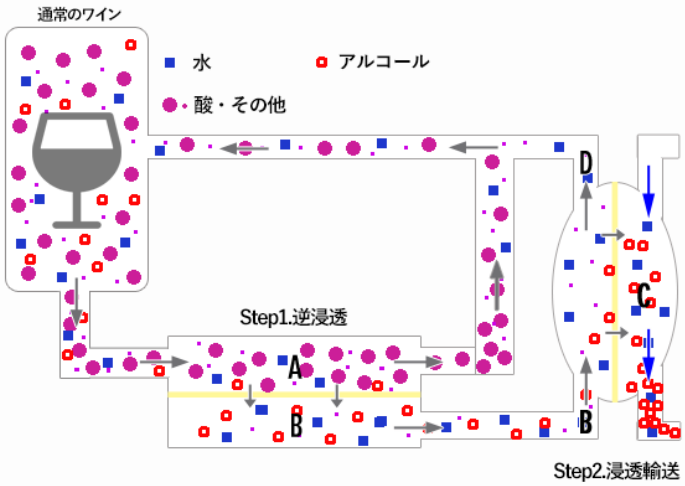

Step 1 逆浸透法

Sunnyはまず通常の果実味豊かなワインを醸造し、このワインに浸透の反対である逆浸透圧をかけます。
（濃度濃→濃度薄）この時点でワインは、A（その他フレーバー成分）とB（水分・アルコール・酸・小分子）に分けられます。

Step 2　浸透圧蒸留法

「Osmotic Distillation、Osmotic Transport、Evaporative Perstractionとも呼ばれる」
逆浸透圧で出来たB（水分・アルコール・酸・小分子）を次は蒸発ろ過の原理を使いアルコールを他の成分と分けます。アルコールのみを抽出するための優しいプロセスは以下です。

1. Bの温度を温めアルコールを蒸発しやすくします。
2. Bの気体を除去します。（低温でも揮発しやすくする）
3. Bの横に逆方向の水の流れを作り疎水性膜で隔てることにより、アルコールのみが膜を通り C（水分・アルコール）とアルコールがほぼないDを作ります。

Step 3 繰り返し

Dを冷却しAに戻しStep1-2を繰り返しながら、少しずつ優しくアルコール分を減らし、何度も何度も試飲を重ね、低アルコールながら香り、フレーバー、口当たりのちょうど良いバランスが取れたSweet Spotが見つかったら、Sunny with a Chance of Flowers の出来上がりです。

SHARE A SPLASH
wine co.

キャノンボール
Cannonball

エンジェルズ　カウボーイズ
Angels & Cowboys

シェア　ア　スプラッシュ



オーナーのヨアヴ・ギラットと
ワインメーカーのオンディーン・チャタン

キャノンボールを知っていますか？元々キャノンボールとは砲弾の意味です。大砲の弾の様に膝を抱え丸くなり天に向かってジャンプし、出来るだけ大きな水しぶきを上げて水に飛び込む事をキャノンボール・ダイブと呼びます。子供の頃の抑制されていない自由なスピリットこそがキャノンボールワインの魂です。キャノンボールはあなたを笑顔にします。ワインも人生も"楽しむため"にあるのです。

2006年、ワイン業界のベテランチームによってワイン業界を揺るがすために造られたこのワインのビジョンとは、＄20以下の最高のカリフォルニア・カベルネを造ることでした。以来ずっと「ワインは楽しく、自由で、親しみやすいものであるべきだ」という信念を貫いています。

エンジェルズ＆カウボーイズは数々の賞を受賞しているグラフィックデザイナー、マイケル・シュワブとのコラボレーションで生まれました。単一品種のキャノンボールに対してエンジェルズ＆カウボーイズはワインメーカーの能力が発揮できる多品種ブレンドをつくっています。エンジェルズ＆カウボーイズの典型的なスタイルとして、私たちは常に既成概念にとらわれないことを心がけています。2020年、私たちは不安定で不確実な時代に軽快さと陽気さを提供するためにスパークリングワインのプログラムを開始しました。



Best Buy



13 TOP MERLOTSに選ばれました



キャノンボール・ダイヴ

キャノンボール
Cannonball



ソーヴィニヨン ブラン 2022
Sauvignon Blanc

産地・AVA：California
品種：100% Sauvignon Blanc
アルコール：12.5%
希望小売価格：¥3,300（税込¥3,630）



メルロ 2020
Merlot

産地・AVA：California
品種： Merlot
アルコール：13.5%
希望小売価格：¥3,300（税込¥3,630）



シャルドネ 2021
Chardonnay

産地・AVA：California
品種：100% Chardonnay
アルコール：13.5%
希望小売価格：¥3,300（税込¥3,630）



カベルネ ソーヴィニヨン 2020
Cabernet Sauvignon

産地・AVA：California
品種：100% Cabernet Sauvignon
アルコール：13.5%
希望小売価格：¥3,300（税込¥3,630）

エンジェルズ　カウボーイズ
Angels & Cowboys



スパークリング ブリュット NV
Sparkling Brut

産地・AVA：California
品種：56% Pinot Noir
　　44% Chardonnay
アルコール：12.0%
希望小売価格：¥5,000（税込¥5,500）



ロゼ 2021
Rosé

産地・AVA：Sonoma County
品種：Grenache主体
　　Syrah　Carignane
アルコール：12.5%
希望小売価格：¥3,400（税込¥3,740）



スパークリング ロゼ NV
Sparkling Rose

産地・AVA：California
品種：73% Pinot Noir
　　25% Chardonnay
　　2% Pinot Meunier
アルコール：12.0%
希望小売価格：¥5,000（税込¥5,500）



プロプラエタリー レッド 2021
Proprietary Red

産地・AVA：Sonoma County
品種：Zinfandel主体
　　Petite Sirah　Syrah
アルコール：14.5%
希望小売価格：¥5,200（税込¥5,720）

各ワインの詳細はこちら。
価格、ヴィンテージは2024年4月1日現在のものです。

まめ知識：アメリカワインの歴史

1492年	コロンブス上陸
1560年代	アメリカ東部でヨーロッパ移民によるワイン造りが始まる
1769年	メキシコに入植したスペイン員がカリフォルニア州でヴィニフェラを栽培
1825年	ワシントン州（オレゴン州境）フォート・ヴァンクーバーに初めてブドウ植樹
1826年	Joseph Chapmanロサンゼルスにワイナリーを開く
1838年	George Yountナパヴァレーに植樹
1848年	ゴールドラッシュ
1850年代	ワイン造り流行
1860年	ワラワラヴァレーに最初のブドウ植樹
1861年	Agoston Haraszthy訪欧し苗木を持ち帰る
1880年代	カリフォルニア黄金時代　ワイナリー数急増
1920年1月16日	禁酒法施行
1933年12月5日	禁酒法廃止
1938年	Andre TchelistcheffがBeaulieu Vineyardに着任
1944年	Amerin＆Winkler教授が5つの気候帯を発表
1965年	ウィラメットヴァレーに最初のピノノワール植樹
1966年	Robert Mondaviナパにワイナリー創設
1967年	ワシントン州にChateau Ste Michelle創設
1976年	パリスの審判にてカリフォルニアワイン圧勝
1979年	パリのInternational Olympiad of wineでオレゴンのThe Eyrie vineyardが第3位となる
1977年	Wine Advocate創刊　カルトワインの登場

The SPECIALYST
LODI ZINFANDEL | 2018

ザ　スペシャリスト
The Specialyst



ワインメーカー ジム・ロブリー

1960年代後半からジンファンデルに特化してきたトリンチェロファミリーのきめ細やかなケアのもと、ロダイで栽培されたブドウをサステイナブルと認定された最新鋭のワイナリーで製造。フレンチオーク、アメリカンオーク、ハンガリアンオークの新樽とニュートラルオークの組み合わせで熟成しました。ジンファンデルと赤ワインの愛好家にアピールする、親しみやすく、食事にも合うスタイルのワインです。

Grown under the attentive care of the Trinchero family who has specialized in Zinfandel since the late 1960s. Made by the talented winemaking team in our state of the art, certified sustainable winery. Aged in a combination of new and neutral French, American and Hungarian oak. Approachable, food friendly style that appeals to Zinfandel and red wine enthusiasts.



ジンファンデル 2020
Zinfandel

産地・AVA : Lodi
品種 : 96% Zinfandel
　　4% Petite Sirah
アルコール : 14.1%
希望小売価格￥2,700 (税込￥2,970)

Diamond Trophy
Japan Women's Wine Awards

2018ヴィンテージ（ファーストリリース）
2021年 第8回サクラアワード
最高賞・ダイアモンドトロフィー受賞



各ワインの詳細はこちら。
価格、ヴィンテージは2024年4月1日現在のものです。

TEXTBOOK

NAPA VALLEY

テキストブック

TEXTBOOK

教科書：特徴的な例であること。模範的な。



創業者 ジョナサン・ペイ

TEXTBOOKは2004年に長年ワイン業界に勤めていたジョナサン・ペイとスーザン・ペイによって設立され、ナパ・ヴァレーとオークヴィルの羨望の的である素晴らしいブドウ畑から美しいワインを生み出しています。

子供時代ヨーロッパに数年住んでいたジョナサンはフランス語を話すことも出来、彼のワインのキャリアはその頃の生活から始まっています。フランスではルイ・ジャド、そしてオーストラリアのペンフォールズやロバート・モンダヴィでワイン造りの経験を積みました。これらの経歴がTEXTBOOKの「力強いがバランスの取れた」ワイン造りのスタイルにつながっており、その評価は年々上がっています。



ワインメーカー アビゲイル・ホーストマン

ワイン名のTEXTBOOKは学校の「教科書」を指すものではなく、初めて出来上がった自分たちのワインをスーザンがテイスティングした時に、このワインを「典型的・模範的なまさにナパワインのTEXTBOOKだわ。」と漏らしたことに由来しています。（ジョナサンがよく例えるのは"このテキストブック"という言葉は、『'フェラーリ'はイタリア車のテキストブックだ。』と言う時のテキストブックだそうです）

またフラッグ・シップのミゾン・プラスはフランス語の「下ごしらえ」という意味の料理用語で、ワインを造る時も料理を作る時も、何よりもしっかりと上質な材料（ブドウ）を用意し、道具もきちんと手入れの届いたものを順番通りにならべて準備万端にしてから造るのが重要だ。という考え方から、名付けています。ミゾン・プラスのカベルネは*スクリーミング・イーグルに隣接する畑(Boulder Block Vineyard/Vyborny Vineyard)、メルロ（Holmes Vineyard）はハーランの斜面の下、ト・カロンの横に位置しています。（Holmes VineyardのカベルネはBranding Iron Vineyardという名でNickel and Nickelで使われています。）

TEXTBOOKは自分のテイスティングルームやワイナリー施設を持っていません。「ナパに施設を持つには非常に多くのお金が必要となる。それだけのお金を投入するなら、より良い樽を購入したり、ワイン造りの道具にお金を使いたいんだよ。」とジョナサンは語っています。

ロバート・パーカーに【TEXTBOOKは消費者が注目するべき真のワイン、このラインナップの中には本物の宝が存在する】と言わしめたワイナリー。

textbook: "being a characteristic example of its kind; classic"

TEXTBOOK wines are so named because they consistently exhibit the characteristics that define classic Napa Valley and Oakville District wines: in short, TEXTBOOK wines are 'textbook' examples of the finest that Napa Valley has to offer. Owner and winemaker Jonathan Pey draws upon a lifetime of experience in fine wine: he has overseen winemaking in France, Italy, Portugal, Australia and New Zealand. All grapes are hand-picked from the very best sustainably-farmed Napa Valley vineyards. Vyborny Vineyard（Boulder Block）is the primary source for TEXTBOOK Cabernet and is located directly next door to Screaming Eagle; while the main source for the Merlot (Holmes Vineyard) is adjacent to Opus One and Paradigm, and just downslope from Harlan Estate. The hand-sorted grapes are fermented in small lots, fined in the traditional method with organic egg whites and bottled unfiltered



シャルドネ 2022
Chardonnay

産地・AVA：Sonoma County
品種：100% Chardonnay
アルコール：14.1%
希望小売価格：¥5,200（税込¥5,720）



カベルネ ソーヴィニヨン 2021
Cabernet Sauvignon

産地・AVA：Paso Robles
品種：97% Cabernet Sauvignon
　　2.9% Syrah 0.1% Petite Sirah
アルコール：13.9%
希望小売価格：¥5,500（税込¥6,050）



メルロ 2020
Merlot

産地・AVA：Napa Valley
品種：80% Merlot
　　20% Cabernet Sauvignon
アルコール：13.6%
希望小売価格：¥5,200（税込¥5,720）



カベルネ ソーヴィニヨン ミゾン プラス 2021
Cabernet Sauvignon "Mise en place"

産地・AVA：Oakville
品種：91% Cabernet Sauvignon
　　9% Merlot
アルコール：14.6%
希望小売価格：¥15,300（税込¥16,830）

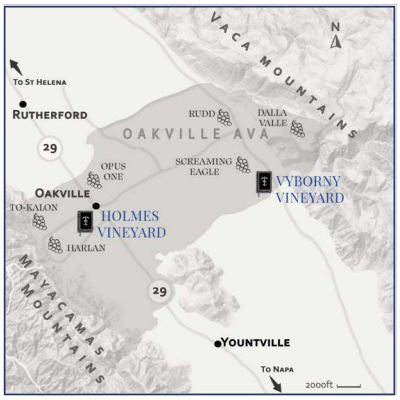



各ワインの詳細はこちら。
価格、ヴィンテージは2024年4月1日現在のものです。

THE VICE

ザ　ヴァイス

The Vice

最高品質のナパを最高の価値で



創業者　マレック・アマローニ

The Vice：背徳感、悪習慣 - 後ろめたい喜びをもたらすもの、やりすぎると体には悪いけれど、やりすぎないと幸せともたらすもの、幸せで生産的な人生を送るために必要なもの
・・・ワインこそが私のVice。

ザ・ヴァイスは、ナパ ヴァレーの高品質なワインを小ロットで造るブランドです。ブドウ品種と産地を最高に表現する畑から、手作業により厳選された単一ブドウ品種でワインを醸造しています。このブランドは、情熱的な人々、サステイナブルな農業、ワイン産業における専門知識、そして現代の消費者の嗜好に対する理解から生まれました。 オーナーであり、チーフワインメーカーのマレック・アマローニは、モロッコ生まれで医学の道を進むも、自身の情熱がワインに向かいました。ニューヨークでの厳しい生活を経て、ワイン業界での成功を収めた彼は、ワイン造りの夢を追い求め、2013年に最初のヴィンテージをリリースしました。彼自身が畑から手に入れたブドウをトラックで運び、手作業で破砕から瓶詰め、そしてデザイナーである妻のトリと共にラベルデザインも行っています。また2023年にはナパヴァレー・ヴィントナーズの理事会メンバーに最年少で任命され、今後が最も期待されるナパの生産者の一人として卓越した品質のワインを、最も魅力的な価値で提供することに真摯に取り組んでいます。



The Vice Wine is a Napa Valley luxury wine brand made in small batches. Each batch is crafted from single grape varietals sourced from hand selected vineyards that best express the grape varietal and the region that it comes from. The Vice Wine is a result of passionate labor, sustainable farming, a long expertise of the wine industry and a current understanding of the consumer's wine trend. The Vice Wine is about as personal of a brand as it gets. Everything is done by the founders. We drive the truck to get our fruit, we crush, bottle, label; we do everything by hand when possible. We design the labels, work the market, and sell the wine. We believe that the best wines in the world aren't the most expensive ones. We thrive at providing the best quality wine at the best value.



オレンジ オブ ゲヴュルツトラミネール 2021
Orange of Gewurztraminer

産地・AVA：Los Carneros
品種：100% Gewürztraminer
アルコール：13.7%
希望小売価格：¥5,200（税込¥5,720）



シャルドネ 2021
Chardonnay

産地・AVA：Russian River Valley
品種：100% Chardonnay
アルコール：13.9%
希望小売価格：¥6,000（税込¥6,600）



ピノ ノワール ザ・ハウス 2020
Pinot Noir The House

産地・AVA：Los Carneros
品種：100% Pinot Noir
アルコール：13.9%
希望小売価格：¥5,300（税込¥5,830）

(限定)



クームスヴィル マルベック 2020
Coombsville Malbec

産地・AVA：Coombsville
品種：100% Malbec
アルコール：14.5%
希望小売価格：¥7,000（税込¥7,700）



カベルネ ソーヴィニヨン ザ・ハウス 2021
Cabernet Sauvignon The House

産地・AVA：Napa Valley
品種：100% Cabernet Sauvignon
アルコール：14.6%
希望小売価格：¥6,800（税込¥7,480）

(限定)



カベルネ ソーヴィニヨン オークノール 2019
Cabernet Sauvignon Oak Knoll District

産地・AVA：Oak Knoll District
品種：100% Cabernet Sauvignon
アルコール：14.5%
希望小売価格：¥9,800（税込¥10,780）

(限定)



カベルネ ソーヴィニヨン ダイアモンド マウンテン 2019
Cabernet Sauvignon Diamond Mountain

産地・AVA：Diamond Mountain
品種：100% Cabernet Sauvignon
アルコール：14.5%
希望小売価格：¥13,000（税込¥14,300）

(限定)



カベルネ ソーヴィニヨン マウント ヴィーダー 2019
Cabernet Sauvignon Mount Veeder

産地・AVA：Mount Veeder
品種：100% Cabernet Sauvignon
アルコール：13.9%
希望小売価格：¥13,000（税込¥14,300）

(限定)



カベルネ ソーヴィニヨン オークヴィル ダブルオーク 2019
Cabernet Sauvignon Oakville Double Oak

産地・AVA： Oakville
品種：100% Cabernet Sauvignon
アルコール：14.5%
希望小売価格：¥13,000（税込¥14,300）

(限定)



カベルネ ソーヴィニヨン スタッグス リープ ダブルオーク 2019
Cabernet Sauvignon Stags Leap District Double Oak

産地・AVA：Stag's Leap District
品種：100% Cabernet Sauvignon
アルコール：14.4%
希望小売価格：¥13,000（税込¥14,300）

(限定)



カベルネ ソーヴィニヨン スタッグス リープ 2019
Cabernet Sauvignon Stag's Leap

産地・AVA：Stag's Leap District
品種：100% Cabernet Sauvignon
アルコール：14.8%
希望小売価格：¥15,000（税込¥16,500）

(限定)



カベルネ ソーヴィニヨン ファイヴ ピークス 2018
Cabernet Sauvignon Five Peaks

産地・AVA：Napa Valley
品種：100% Cabernet Sauvignon
アルコール：15.0%
希望小売価格：¥18,000（税込¥19,800）

各ワインの詳細はこちら。
価格、ヴィンテージは2024年4月1日現在のものです。

サン　ジュリアン
Saint-Julien

サン ジュリアンはフランス、ボルドー地方のメドック地区にあり、北はポイヤックに接する小さな村です。有名な村の中では生産量は最小ですが、クリュ・クラッセの占める比率はボルドーで最も高く、村のほぼ全域にわたって素晴らしいブドウ畑が広がっています。ポイヤックほど砂利層は厚くありませんが典型的な砂利混じりの小さな丘が点在しています。

ポイヤックがメドックで最も際立って華やかで、マルゴーが最もエレガントで洗練されたワインであるとするならサン ジュリアンはその中間のスタイルでほとんどが例外なくまろやかで優しいのがその特徴といえます。

グラン　クリュ　クラッセ　サン　ジュリアン
Grand Cru Classés Saint-Julien en 1855

2ème Grand Cru Classé
- Château Léoville Las Cases
- Château Léoville Poyferré
- Château Léoville Barton
- Château Gruaud Larose
- Château Ducru-Beaucaillou

3ème Grand Cru Classé
- Château Lagrange
- Château Langoa Barton

4ème Grand Cru Classé
- Château Saint-Pierre
- Château Branaire Ducru
- Château Talbot
- Château Beyshevelle



シャトー　ランゴア　バルトン
Château Langoa Barton



シャトー　ランゴア　レオヴィル　バルトン
Châteaux Langoa & Léoville Barton
グラン　クリュ　クラッセ　サン　ジュリアン
Grand Cru Classés Saint-Julien en 1855



シャトー ランゴア バルトン
3級格付け



シャトー レオヴィル バルトン
2級格付け



レディ ランゴア
シャトー ランゴア &
レオヴィル バルトンのセカンドワイン

ムーリス　アン　メドック
Moulis en Médoc

ムーリス アン メドックはマルゴーとサン ジュリアンの中間に位置し、面積は610haのメドックで一番小さいアペラシオンです。土壌は砂利、粘土と格子状になった下層土で形成されています。

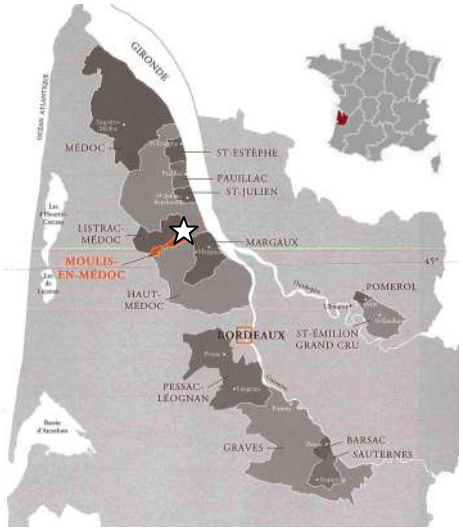

シャトー　モーヴザン　バルトン
Château Mauvesin Barton



シャトー モーヴザン バルトンの土壌は粘土と石灰石が混じっておりメルロに理想的です。細かい砂利と砂の箇所はカベルネソーヴィニヨンに適しています。50haあるブドウ畑の各区画は異なった時期に植えられ、現在平均樹齢は約35年です。2012年にブドウ畑の改修が始まり、新たに6haが植樹され、適していない場所の1区画が引き抜かれました。

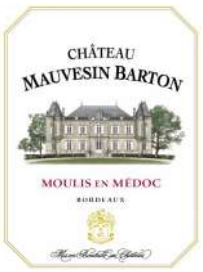

シャトー モーヴザン バルトン

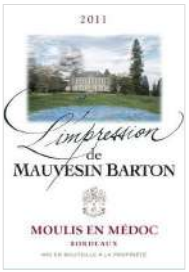

ランプレッション
ドゥ モーヴザン バルトン
シャトー モーヴザン バルトンのセカンドワイン

レ　ヴァン　ファン　アントニー　バルトン

Les Vins Fins Anthony Barton

クラシックなボルドー



リリアン・バルトン・サートリアス　メラニー・バルトン・サートリアス
アントニー・バルトン

1968年にボルドーで設立されたネゴシアン（ワイン商）「レ ヴァン ファン アントニー バルトン」は、創設者の名前を冠しています。しかしながら、バルトン家のネゴシアン事業の真の起源は18世紀にさかのぼります。トーマス・バルトンは1722年に祖国アイルランドを離れ、ボルドーに定住しました。トーマスがボルドーの有名なシャルトロン埠頭でネゴシアンを設立するとすぐに商売は繁盛し、彼はボルドーで最も有力なネゴシアンの一人となりました。6世代が経過し、アントニー・バルトンは先祖と同じくアイルランド人として、1951年に21歳でフランスに渡り、家族のネゴシアンに加わった後1967年まで同社で働き続けました。1968年の設立以来、バルトン家は「レ・ヴァン・ファン・アントニー・バルトン」の唯一の所有者です。現在はアントニーの娘、リリアン・バルトン・サートリアスが経営しています。

2019年にワインスペクテーター誌のトップ100でシャトーレオヴィル・バルトン2016が第1位に選ばれました。



Classic Bordeaux

Created in 1968 in Bordeaux, the wine merchant company, "Les Vins Fins Anthony Barton" bears its founder's name. However, the true roots of the Barton family's merchant enterprise dates back to the eighteenth century. Thomas Barton left his native Ireland in 1722 to settle in Bordeaux. He established a wine merchant company on the city's famous Chartrons Quay. Business was prosperous and he soon became one of the most powerful "wine shippers" of Bordeaux. Six generations on, Anthony Barton, an Irishman like his ancestor, arrived in France in 1951 at the age of twenty-one, to join the family's wine-merchant company. The latter was to be sold to a foreign investor in the fifties and Anthony Barton continued to work in the company until 1967.

The Barton family have been sole owners of "Les Vins Fins Anthony Barton" since its creation in 1968. The company is currently managed by Anthony's daughter, Lilian Barton-Sartorius.

シャトー モーヴザン バルトン
Château Mauvesin Barton



ランプレッション ドゥ モーヴザン バルトン 2013
L'Impression de Mauvesin Barton

産地・AOP : Moulis en Médoc
品種 : 55% Merlot 3% Petite Verdot
37% Cabernet Sauvignon
5% Cabernet Franc
アルコール ： 12.5%
希望小売価格：￥2,980 (税込￥3,278)



シャトー モーヴザン バルトン
Château Mauvesin Barton

産地・AOP : Moulis en Médoc
品種 : 46% Cabernet Sauvignon
34% Merlot 3% Petit Verdot
17% Cabernet Franc
入荷時期未定

シャトー ランゴア レオヴィル バルトン
Châteaux Langoa & Léoville Barton



レディ ランゴア
Lady Langoa

産地・AOP : Saint-Julien
品種 : Cabernet Sauvignon
Merlot
Cabernet Franc
入荷時期未定



シャトー ランゴア バルトン
Château Langoa Barton

産地・AOP : Saint-Julien
Troisiéme Grand Cru Classé
植樹品種： 57% Cabernet Sauvignon
34% Merlot
9% Cabernet Franc
入荷時期未定



1758年に建立されたシャトーのバランスの良い建築、壮麗なファサード



シャトー レオヴィル バルトン
Château Léoville Barton

産地・AOP : Saint-Julien
Deuxiéme Grand Cru Classé
植樹品種： 74% Cabernet Sauvignon
23% Merlot
3% Cabernet Franc
入荷時期未定

各ワインの詳細はこちら。
価格、ヴィンテージは2024年4月1日現在のものです。

ORCA
INTERNATIONAL

U.S. West Coast & France
Fine Wine Portfolio
2024

オルカ・インターナショナル株式会社
〒116-0013 東京都荒川区西日暮里5-2-19 9F
TEL 03-3803-1635 FAX 03-3803-1637
www.orca-international.com